



PASEO DEL MALECÓN Y VISTA DE LA VÍA MARÍTIMA

vincia, que antes revestían verdadera importancia.

Por la cara ó faceta puerto, que está en embaste y que será pronto un hecho, se transparentará el desarrollo comercial, industrial y fabril, cuyas empresas, una vez constituidas, irán labrando las muchas caras que constituirán el diáfano poliedro, por las que irán viendo los tesoros mineralógicos que encierra el subsuelo,

las aguas subterráneas que por él discurren, las inmensas llanuras susceptibles de cultivo, el sinnúmero de industrias que pueden establecerse, y una vez terminado el pulimento de este diamante, Almería y su provincia constituirán un foco de riqueza que ha de deslumbrar al Universo.

AURELIANO BUENDÍA,
Secretario del Círculo Minero.

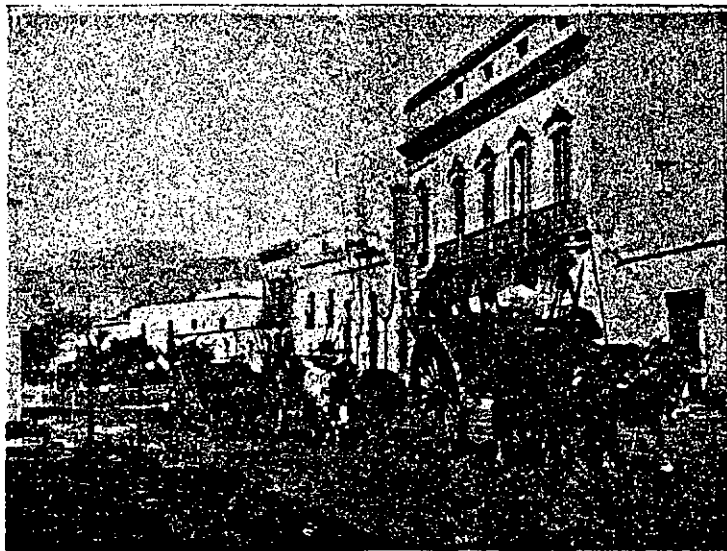

TRANSPORTE DE MINERAL AL PUERTO