

## RUTAS DE SENDERISMO 'DESCUBRIENDO' EL PATRIMONIO MINERO DE LA SIERRA DE BÉDAR \*

VIRGINIA FERNÁNDEZ COLLADO  
Profesora

El pasado día 20 de Agosto de 2009 se realizó una de las rutas de senderismo que se vienen celebrando en Bédar bajo la dirección de Juan Antonio Soler Jódar y Gonzalo Leal Echevarría, ambos miembros activos del grupo de electores "Levante Sostenible" en Bédar. Se trata de la sexta excursión realizada hasta la fecha; cabe decir que el éxito de las mismas va *in crescendo*, puesto que contó en esta ocasión con la participación de 87 personas que, bajo el caluroso sol almeriense, disfrutó de tan animado e interesante paseo.

Las rutas ponen en valor nuestro magnífico patrimonio arqueológico minero, rasgos de la actividad industrial minera que durante 120 años predominó y escribió a fuego lento la historia de Bédar, y la de sus habitantes. Explotaciones de hierro y plomo que convirtieron a Bédar en un próspero pueblo. Los excursionistas disfrutaron de todo ello, bajo las explicaciones del estudioso Juan Antonio Soler. Como más de la mitad de los senderistas eran extranjeros, sobre todo ingleses, fue necesario —como otras veces— de hacer las explicaciones con intérprete, para lo que se ofreció en esta ocasión la periodista inglesa de *Costa Almería News*, Jaqueline Braggs.

La última ruta realizada se inició en la Estación de Tres amigos, punto de partida del viejo ferrocarril de Bédar a Garrucha, construido en 1896. En este paraje tenemos la Tolva-Depósito, y la Tolva-Embudo, únicas en su arquitectura, así como restos de talleres de reparación, pozos mineros, trancadas y la casa dirección de la Casa Chávarri, una de las sociedades mineras que explotó las minas de Bédar. Muy cerca de dicha estación, se pueden apreciar la trinchera Villalta y el cable aéreo procedente de Serena. Así como los restos de la mina Unión de Tres Amigos, la mina Gracia y los restos de la instalación de carga de la mina Cuatro amigos. Desde este punto se fue en coche hasta a visitar los restos de las

minas "Pobreza" y "Alerta", el túnel del Servalico, las minas de "La Higuera", y su cargadero, llegando al espectacular mirador de San Manuel. Después se continuó hasta Serena donde se pudo ver el maravilloso paisaje que se forma en el Barranco de Los Lobos, el castillete del pozo P-Mina Mahoma, y el "Hoyo Júpiter".

Todo ello haciendo referencia y mención a otros valores naturales de la zona, tales como la fauna autóctona, entre la que se destaca la tortuga mora, la

Cartel anunciador de la última Excursión del 20 de agosto, realizado por Manuel Gallardo.

Punto de inicio de la excursión: la Tolva-Depósito de la Estación de Tres Amigos, donde se reunieron casi noventa excursionistas para conocer las maravillas del patrimonio Minero de Bédar. (Foto Manuel Gallardo)



Desde la Tolva-Embudo, el médico bedarense Juan Antonio Soler, de Levante Sostenible, explica todo el entramado que desde este punto permite la vista. (Foto Manuel Gallardo)



lagartija, el lagarto ocelado, etc. También se puede encontrar una gran variedad de pájaros, entre ellos el mirlo, la tórtola, la perdiz, el mochuelo, el búho real, la alondra, el gorrion, etc, y mamíferos como la cabra montesa, el jabalí, el zorro o el ratón de campo. Así mismo la sierra de Bédar tiene una abundante y rica flora que fue debidamente comentada. Entre las usuales tenemos el tomillo, la flor de estrella, el rompedro, la jarilla, etc. Y cuenta en su haber con abundantes minerales que se descubren a simple vista, algunos de los cuáles son de gran belleza y buscados

por los coleccionistas: la azurita, malaquita, crisocola, cuprita, celestina, etc.

Él éxito de esta ruta de senderismo entre los excursionistas y visitantes, está dando nuevas ideas al grupo organizador para diseñar rutas de más fácil y segura realización en las que se tengan en cuenta los intereses de los mismos, y a su vez ofrecer historia, patrimonio y naturaleza, valores tan poco puestos de relieve entre las actuales instituciones comarcales y municipales.



Los excursionistas entrando en grupos de cinco en cinco a una de las trancadas de la Mina Unión de Tres Amigos, que sorprendió a todos por su excelente estado de conservación. (Foto Manuel Gallardo)



Los excursionistas escuchando las explicaciones de los guías, al tiempo que contemplan las instalaciones de la Mina Pobreza. (Foto Juan Grima)



Los excursionistas dirigiéndose hacia el Túnel de Serena o del Servalico, por donde pasaba el tren minero de Serena a Garrucha hasta los años treinta del siglo XX, todavía utilizable, y que ha tenido un pequeño derrumbe interno que habría que restaurar antes de que se produzca un hundimiento mayor. (Foto Juan Grima)

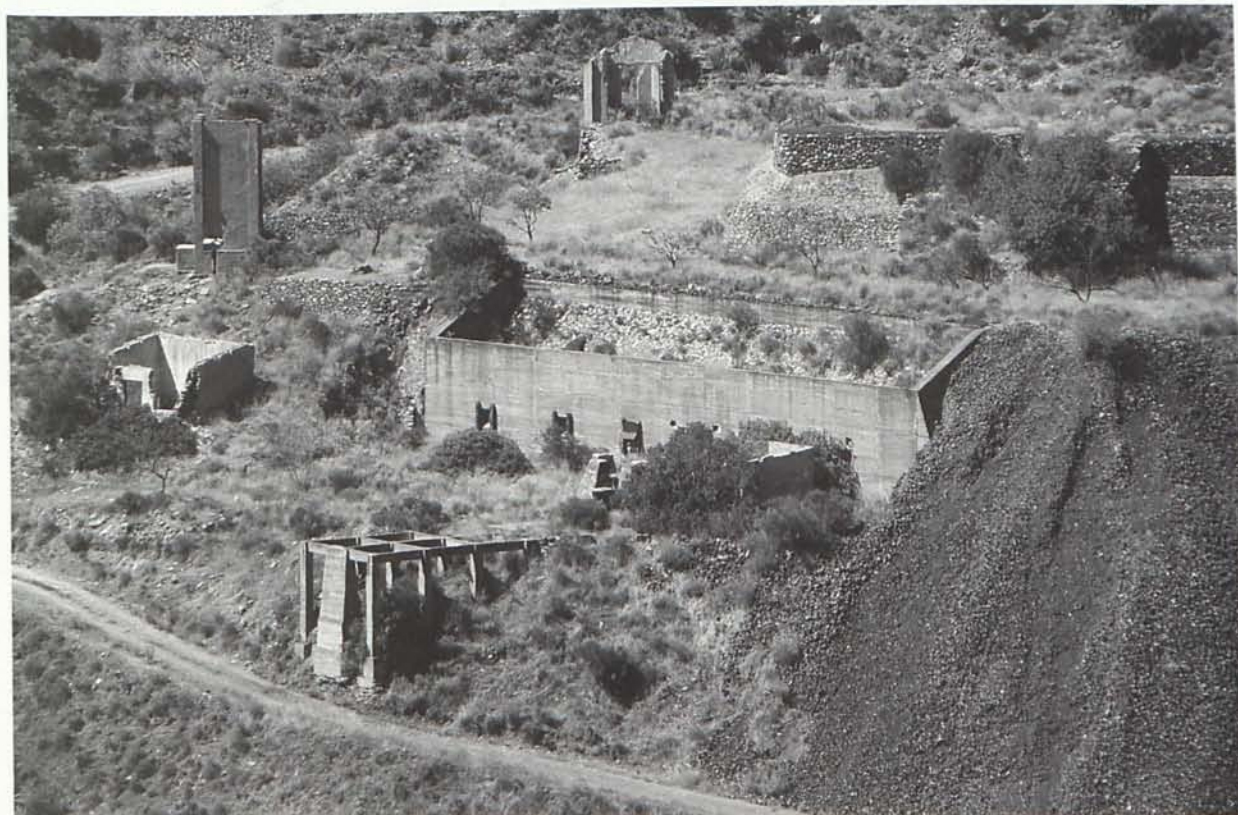

Panorama que ofrecen en la actualidad las Minas San Manuel y Porfiada, en la parte alta del Barranco Baeza. Aquí se instaló la Estación del nuevo Cable (llamado de Serena), a fines de los años cincuenta. (Foto Juan Grima)