

RESUMEN DE LA LABOR EN EL YACIMIENTO DE TABERNAS (Almería)

El yacimiento se halla incluido en la Hoja 2.ª 2092 Tabernas, del mapa del Instituto Geográfico y Catastral, con las siguientes coordenadas: 37° 17' 37" y 17° 17' 45" de lat. N. y 37° 02' 45" y 37° 02' 50" de long. E. del meridiano de Madrid.

El yacimiento ocupa una localidad de 24 Ha. y se halla enclavado en la zona denominada Distrito de Tabernas, entre el pueblo (1 Km.) y el Llano de la Rueda. Geológicamente, se halla en terreno del Neógeno post-granítico, mioceno, terciario inferior, con arcillas, areniscas y margas, o sea, rocas sedimentarias.

Las campañas de excavaciones sistemáticas que dirige el Sr. D. Fernando de Torres



RESUMEN DE LA LABOR EN EL YACIMIENTO DE TABERNAS (Almería)

El yacimiento se extiende a lo largo de 200 m. por 40 aproximadamente de ancho. La orientación del mismo es de NE.SO. Por el norte la pendiente es suave y limita con el cortijo de La Joya y cerro de La Horca, así como con la carretera N-340; por el este se halla limitado por una cortada o terrera sobre el barranco llamado Los Molinos, y cuya altura sobre éste es de unos 80 m.; por el sur y oeste limita con una pendiente del 27 por 100 sobre una amplia llanada formada por campos de cultivo de secano.

El yacimiento se halla incluido en la Hoja n.º 1030, Tabernas, del mapa del Instituto Geográfico y Catastral, con las siguientes coordenadas: 1º 17' 10" y 1º 17' 15" de lat. N. y 37º 02' 45" y 37º 02' 50" de long. E. del meridiano de Madrid.

El yacimiento ocupa una totalidad de 54 Ha. y se halla enclavado en la zona denominada Desierto de Tabernas, entre el pueblo (1 Km.) y el Llano de la Rueda. Geológicamente, se halla en terreno del Neogeno pos-orogénicos, mioceno, vindoboniense inferior, con arcillas, areniscas y margas, o sea, rocas sedimentarias.

Las campañas de excavaciones sistemáticas que dirige el abajo firmante en Terrera



PLANO TOPOGRAFICO DEL YACIMIENTO ARQUEOLOGICO
EN TERRERA VENTURA, TABERNAS.
(ALMERIA.)

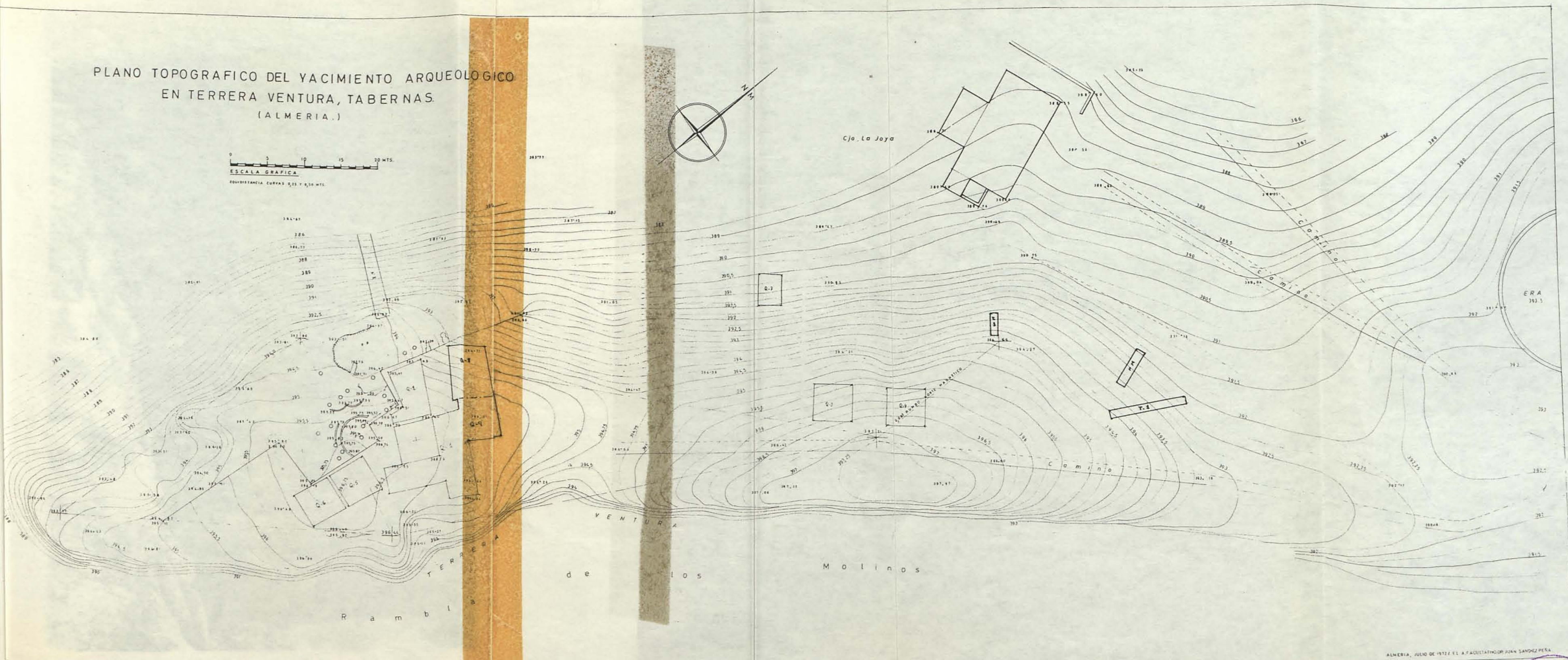
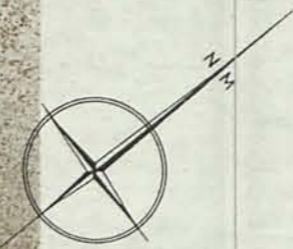
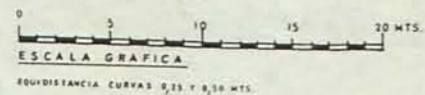

ALMERIA, JULIO DE 1937. EL A.FACULTATIVO DR. JUAN SANCHEZ PESA



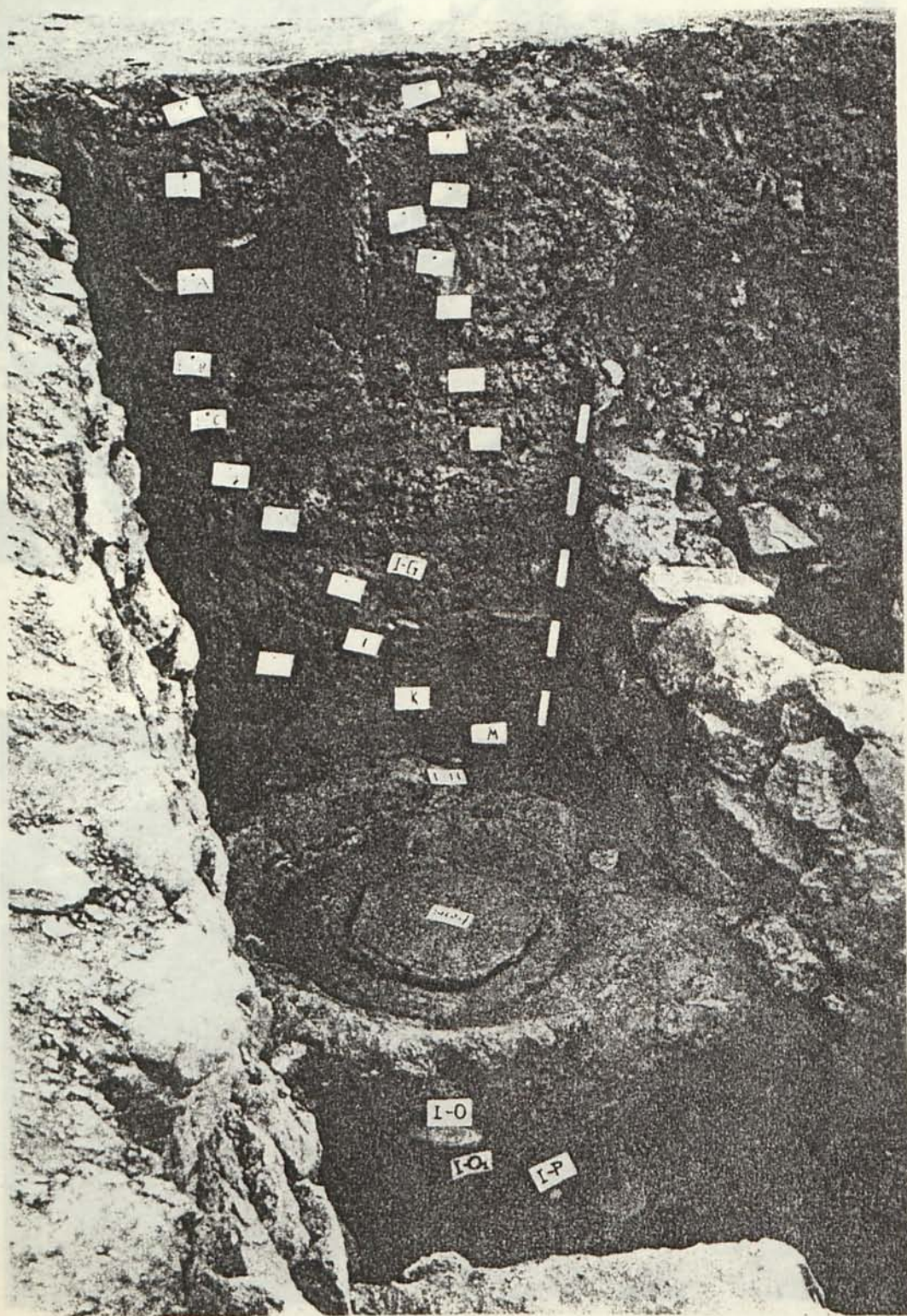

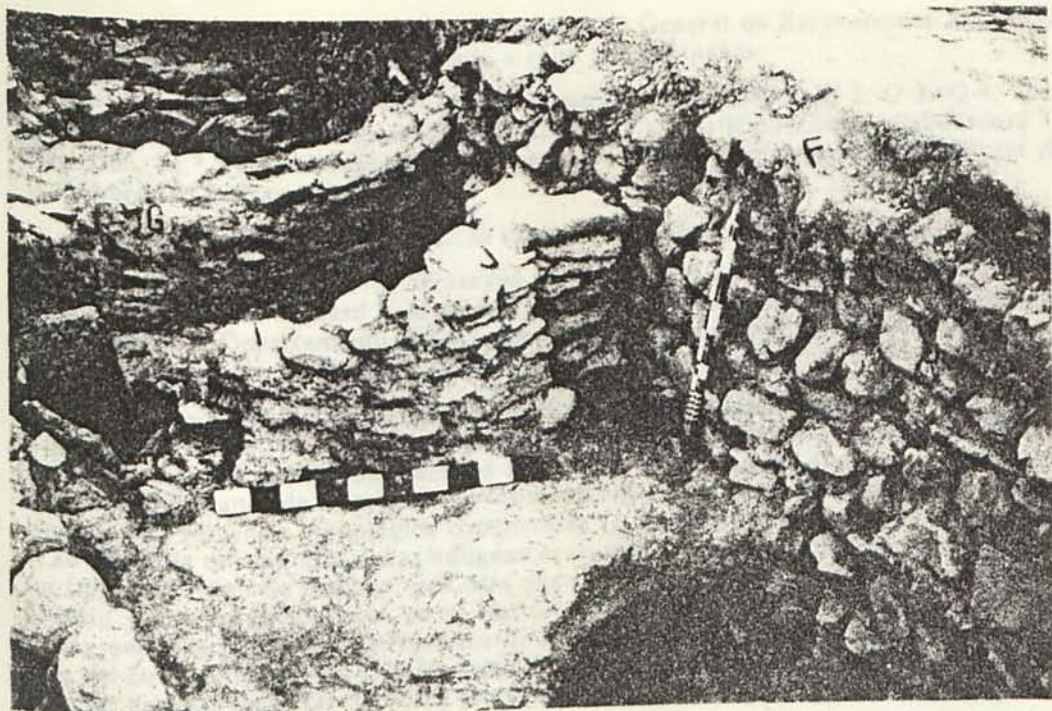

Ventura han sido subvencionadas por la Comisaría General de Excavaciones Arqueológicas. Hasta el momento se han llevado a cabo tres campañas:

1.^a campaña: agosto de 1972. Se excavaron los cuadros Q-1, Q-2, Q-3, Q-4, Q-5, Q-6 y la trinchera W.; en total, 290 m² (2,90 Ha.). Participó como colaboradora la Dra. Dña. M.^a Encarna Sanahuja, del Departamento de Arqueología y Prehistoria de la Universidad de Barcelona.

2.^a campaña: diciembre de 1972. Se excavó el Q-7 de 5 x 5 m.

3.^a campaña: julio de 1973. Se excavó el cuadro Q-8 y el cuadro Q-9. Participaron como colaboradores Richard J. Harrison, de la Universidad de Harvard (U.S.A.), y los estudiantes del Departamento de Arqueología y Prehistoria de la Universidad de Barcelona, Sr. D. Jorge Rovira y la Srta. Dña. Ramona Vilalta.

El poblado eneolítico de Terrera Ventura pertenece al típico *habitat* de la llamada Cultura de Almería, y contiene una potencia estratigráfica de más de 2,50 m. Se han realizado diecisiete análisis de muestras de carbón por medio del C-14 en los laboratorios norteamericanos de Isotopes de Westwood, de New Jersey, los cuales han proporcionado una secuencia cronológica completa de la evolución del yacimiento. Igualmente se dibujó la estratigrafía de las antiguas excavaciones de Santaolalla y Cuadrado en un frente de 70 m. Se realizan, por otra parte, análisis polínicos en la Universidad de Madrid y análisis osteológicos en el Institut für Palaeoanatomie, Domestikationsforschung und Geschichte der Tiermedizin de la Universidad de Munich, bajo la supervisión del Dr. Boessneck y la Dra. Von den Driesch. Por otra parte, existe el proyecto de mandar diversas muestras de tierra procedentes de la excavación para su análisis en el

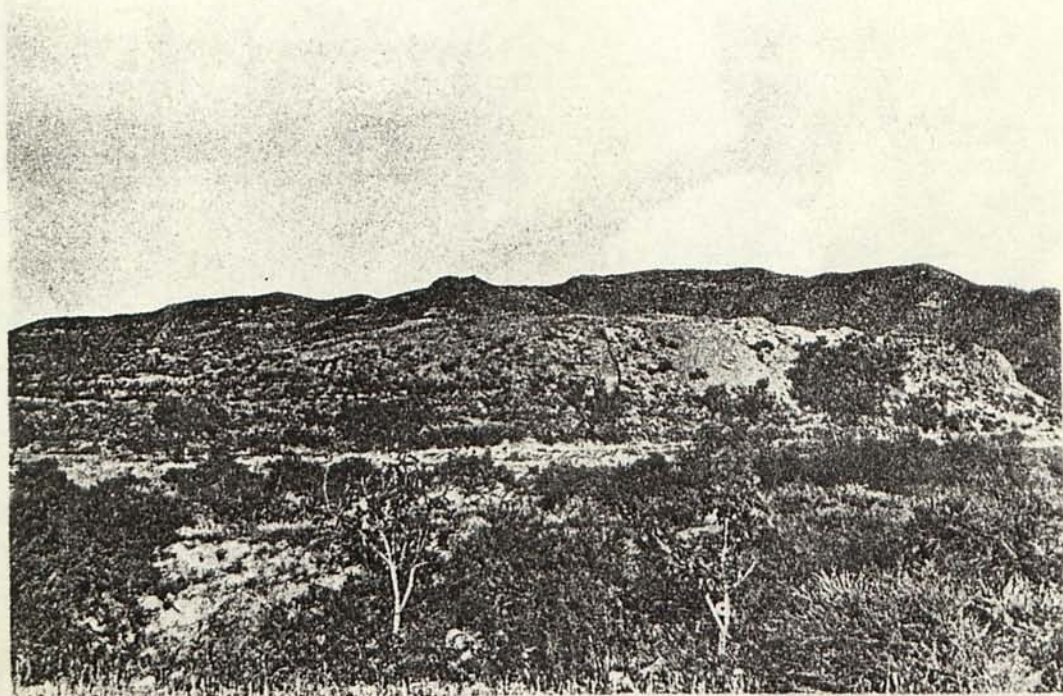

Departamento de Edafología del Instituto de Aclimatación de Almería, dependiente del C.S.I.C.

En el Museo Municipal de Prehistoria de Madrid se localizaron los materiales arqueológicos de Tabernas procedentes de las antiguas excavaciones de Santaolalla, todos los cuales fueron fotografiados y dibujados para formar parte al material que tenemos en estudio y que constituirá nuestra tesis doctoral sobre Terrera Ventura.

Francisco GUSI JENER