

José M.^a Muñoz

GUIA DE ALMERIA

PUBLICACIÓN ANUAL

AÑO 1923

MANUAL ILUSTRADO Y PRÁCTICO

IMP. PELAEZ

!!!La verdad es una!!!

Y la gran verdad de la vida comercial moderna, es la publicidad.

Pero no consiste en anunciar mucho, sino en anunciar bien.

Si además de bueno, el anuncio es económico, ese será el ideal del anunciante.

¿Quereis saber qué es la Guía de Almería?

El ideal del anuncio.

El anuncio más económico.

El mejor medio de publicidad.

La publicación de mayor tirada.

El anuncio anual por increíble precio

¡A TODOS CONVIENE ANUNCIARSE EN LA GUIA DE ALMERIA!

.....
CAFÉ ESPAÑOL

El mejor y mas esmerado servicio en los de su clase.

R. 5-A

44-17



Al Público

Mas modesta, sin duda, esta publicación, que otras de su mismo género que han visto la luz en nuestra Ciudad, como la magistral «GUIA PRÁCTICA ILUSTRADA DE ALMERÍA» obra de queridos compañeros y amigos D. Miguel Gómez y D. Francisco Albacete, viene sin embargo a acallar una imperiosa necesidad, que desde hace algunos años reclamaban el comercio y la industria de la Ciudad y su mayor desenvolvimiento, así como el gran número de forasteros que especialmente en la estación veraniega visitan Almería.

Por eso, si justo es reconocer la verdad de otros indiscutibles méritos, no lo es meno afirmar, que esta Guia, es un completo manual, perfecta y cómodamente manejable, que contie-

ne cuantas noticias y datos sobre Corporaciones oficiales, Centros, Sociedades, Círculos y entidades particulares de la Ciudad, puedan ser de alguna utilidad o servir de verídica fuente de información a cualquier persona.

Al público de Almería, ofrecemos este modesto trabajo, que sólo él ha de juzgar con su buen criterio y que seguramente disculpará cualquier olvido o falta que en el mismo notase, hijo sin duda, de la premura con que la edición se ha preparado, por satisfacer la urgente necesidad de esta obra.

EL AUTOR

BANCO ESPAÑOL DE CRÉDITO

Capital: 50 millones de pesetas
Reservas: 15 millones de pesetas

DOMICILIO SOCIAL

MADRID: Alcalá, 14 y Sevilla, 3 y 5, (Palacio propiedad del Banco)

SUCURSALES

Albacete	Granada	Murcia
Alcázar de S. Juan	Guadix	Palencia
Alicinas	Huelva	Pozoblanco
Alicante	Jaén	Puente Genil
Almería	Jerez la Frontera	P. N. del Terrible
Barcelona	La Carolina	Ronda
Berja	La Línea	Segovia
Cádiz	Larache	Sevilla
Carmona	Linares	Tetuán
Céuta	Lucena	Tomelloso
Ciudad Real	Málaga	Ubeda
Córdoba	Manzanares	Valdepeñas
Ecija	Morón	Zaragoza

SUCURSAL DE ALMERÍA

PASEO DEL PRÍNCIPE, 30

Es el Banco que más facilidades ofrece en toda clase de operaciones.

En cuenta corriente a la vista, abona intereses a razón del 2 ^o/₁₀₀ anual.

En consignación a vencimiento fijo de un mes, 2 ¹/₂ ^o/₁₀₀

En idem idem idem, de 3 meses, 3 ^o/₁₀₀

En idem idem idem, de 6 meses, 3 ¹/₂ ^o/₁₀₀

En idem idem idem, de 1 año, 4 ^o/₁₀₀

Los intereses en cuenta de consignación a vencimiento fijo, son reconocidos en el momento de hacer la entrega.

Compra y venta de monedas extranjeras, billetes, oro, cheques, etc.

Caja de Ahorros, con libreta, 3 ^o/₁₀₀ de interés anual.

HORAS DE CAJA: DE 10 A 2

Farmacia "La Reina"

DEL LICENCIADO

D. Manuel Velázquez de Castro

Reina, 14 y Almedina, 2

PREPARACIÓN DE INYECTABLES
ESTERILIZACIÓN DE ALIMENTOS
:: MEDICAMENTOS Y BEBIDAS ::
ANÁLISIS EN GENERAL :: ESPE
CÍFICOS :: ORTOPIEDIA :: TROU
SEAUX :: AGUAS :: MINERALES
:: - - - OXÍGENOS - - - ::

TODO ELLO EN PERFECTO ESTA
DO DE PUREZA Y GARANTIZADO

ESPECÍFICOS DEL MISMO AUTOR:

SELLO VELÁZQUEZ
ANTISÁRNICO VELÁZQUEZ
POMADA VELÁZQUEZ

Esta farmacia es la más moderna y económica
de las establecidas en Almería.

GARAGE "VICIANA"

EL MAS ECONÓMICO
EL MAS PRÁCTICO
EL MAS FUERTE
DE TODOS LOS AUTOMÓVILES
— ES EL —

"FORD"

REPRESENTANTE EXCLUSIVO
EN ALMERIA

Esteban Viciano Viciano

.....○.....

DESPACHO: General Segura
GARAGE: Malecón de Torres Campos

ALMERIA

AGENCIA MARÍTIMA
ROMERO HERMANOS

PASEO DEL PRÍNCIPE, 48



CONSIGNATARIOS :-: DEPÓSITO DE CARBÓN
SEGUROS MARÍTIMOS :: AGCIA del BUREAU VERITAS
VICE CONSULADO DE LA REPÚBLICA ARGENTINA
"S H E L L" GASOLINA PERFECTA

Perfumería VENUS

PUERTA PURCHENA, 4

ALMERIA

● ————— ● ————— ●
CASA ESPECIAL EN NOVEDADES
PARA CABALLEROS, SEÑORAS Y NIÑOS

Objetos para regalos, juguetes, abanicos, peinas,
bastones, petacas, corbatas, paraguas,
e infinidad de artículos

*Completo surtido en objetos para peluquerías
y barberías*

Tarifa de Automóviles

APROBADAS POR EL EXCMO. AYUNTAMIENTO
DE ALMERÍA EN 12 DE JUNIO DE 1922

PESETAS

Número 1.—Por carreras

Por una o dos personas hasta las 9 de la noche	2'00
Por cada persona más	1'00
Por una o dos personas desde las 9 de la noche hasta el amanecer.	3'00
Por cada persona más	1'50

Número 2.—Por horas

Por una o dos personas hasta las 9 de la noche	10'00
Por cada persona más	1'50
Por una o dos personas desde las 9 de la noche hasta el amanecer.	15'00
Por cada persona más	2'25

Número 3.—Especial para Toros, Ferias, Fiestas y Carnaval

Regirá la tarifa número DOS, con un aumento del cincuenta por ciento.

Para los servicios ordinarios en estos días, regirán las tarifas número 1 y 2 sin aumento alguno.

NOTAS.—1.^a Los precios para fuera de la población será convencional entre ambas partes o con arreglo a la tarifa

que se apruebe por el Sr. Gobernador Civil de la provincia.

2.^a Como límites de las carreras se entenderán: por LEVANTE hasta la Estación del ferrocarril, Pilar del Diezmo, Ingenio de Monserrat, Chocillas, Cruz de Caravaca, Fábrica del gas, Balneario y Estación Sismológica; NORTE Fábrica de ladrillos del Cucarro, Barrio de la Caridad, Finca del señor Fischer y Quemadero; PONIENTE el tinglado núm. 2 y la antigua Fábrica de fundición de la carretera del mismo viento; y por SUR hasta el morro llamado de Levante.

3.^a Para el cobro por horas se tomarán como límites: la orilla occidental del río Andaráx desde su desembocadura, siguiendo por ella hasta la carretera de Alejandro, por la cual se tomará el camino que va desde el Palacio de Bolea hasta los callejones de Cárdenas, carretera de Granada; y por la parte de PONIENTE hasta el nuevo puente de la Garrofa.



EMPLEAD
PARA VUESTROS AUTOS
Y MAQUINARIAS
LOS ACREDITADOS
ACEITES
Y
GRASAS

VICTORY

Unico exportador para España y Portugal

FELIPE COLLDEFORS
BARCELONA

Agente para la región de Levante:

José del Pino Castillo

PRÍNCIPE, 40

ALMERIA

RESTAURANT "PUERTA REAL"

DE ANTONIO RODRÍGUEZ SÁNCHEZ

COCINA ESPAÑOLA, FRANCESA, INGLESA

Comedores independientes :: Aseo, prontitud, economía :: Comidas a la carta

Servicio a domicilio

Casa de primer orden

MARÍN, 10 Y 12 - TELÉFONO 121

ALMERIA

EL TRIUNFO

DROGUERÍA Y PERFUMERÍA

DE RAFAEL GONZÁLEZ F. DE PLAZA

Drogas y productos químicos :-: Específicos nacionales y extranjeros :-: Aguas minerales :-: Azufre, sulfato de cobre y carburo :-: Aparatos ortopédicos y artículos de goma :-:

PERFUMERÍA ESPAÑOLA Y EXTRANJERA
Depósito exclusivo de la loción y masaje «ÉVILLO»

PL. DE N. SALMERÓN, 3 - ALMERÍA

ANDRÉS APARICIO

E XPORTADOR DE UVAS Y
NARANJAS A TODOS LOS
MERCADOS DEL MUNDO

— DESPACHO —
PLAZA DE SANTO DOMINGO, 6
A L M E R I A

JUAN FERNÁNDEZ APONTE

SALAZONES, CONSERVAS Y AN-
CHOAS DEL MEDITERRÁNEO, DE
ELABORACIÓN DEL PAÍS
C L A S E S E X T R A S

Enrique Ruiz

COSECHERO
Y
EXPORTADOR DE UVAS

MARTÍNEZ CAMPOS, 6 — ALMERÍA

JAMONES
EMBUTIDOS
Y
QUESOS

.....
El mejor y más
surtido estable-
cimiento de esta
:: capital ::
.....

José Martínez Franco
— CASTELAR, 5 —

MUEBLES

LOZA Y CRISTAL
CUADROS PERFUMERÍA

Bazar EL LEÓN

Ubaldo Abad Carretero
— TIENDAS, 6 —

JABONERÍA MODERNA

REAL, 9, Y LEAL DE IBARRA, 1
NICOLÁS MARTÍNEZ LÓPEZ

ESPECIALIDAD EN ACEITES Y JABONES
SUCURSAL: ALMEDINA, 13. ALMERÍA

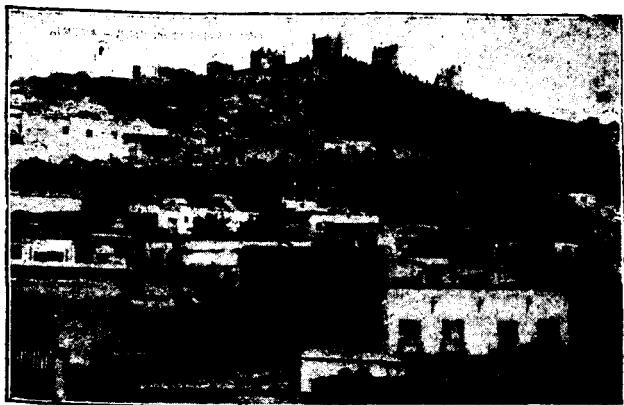

ALMERÍA

Situación geográfica

PROVINCIA DE ALMERÍA. = Esta provincia está situada al extremo más oriental de la región andaluza, entre los $36^{\circ} 40'$ y $37^{\circ} 54'$ de latitud Norte y entre los $0^{\circ} 32'$ y $2^{\circ} 1'$ longitud Este del meridiano de Madrid. Linda por el Norte con las provincias de Granada y Murcia; por el Este, con la de Granada y por el Sur y Sudeste con el Mediterráneo.

Los límites jurisdiccionales son: al Sur y al Sudeste, la costa, desde poco antes de la punta del Segado hasta el Mojón de la Reina. Desde este punto parte al Nordeste la

línea divisoria con Murcia por el campo de Pulpí y la Sierra del Medio, hasta el Cabezo de la Jara, dirigiéndose desde este punto al Norte, cortando los ríos Vélez, en el término de Vélez Rubio, y el río María, en el de Guadalupe. Un poco más arriba vuelve al Oeste y sigue por la Sierra del Calar hasta Cerro Gordo, desde donde vuelve al Sur, pasa por el Collado de las Vertientes, la Sierra de Oria y luego al Suroeste, por las Sierras de Lúcar y de Baza, atraviesa el río Almería, hasta encontrar Sierra Nevada, siguiendo al Sur por Las Alpujarras a encontrar el río Grande, cuyo curso sigue un trecho para correr unos 15 kilómetros al Oeste y volver luego al Sur hasta la Ermita de Trebolar, cerca de la cual toca en la costa.

La provincia de Almería cuenta 7 ciudades, 70 villas, 36 lugares, 31 aldeas y 984 caseríos; 113.346 edificios y albergues con 359.013 habitantes.



LA HOLANDESA



ALTAS NOVEDADES EN CAL-
ZADOS DE TODAS CLASES
ESPECIALIDAD EN LOS DE
LUJO EXTENSOS Y VARIA-
DOS SURTIDOS



ANTONIO TAPIA SALDAÑA

Solidez : Elegancia : Economía
VENTAS AL CONTADO ——— PRECIO FIJO



PRÍNCIPE, 9 — ALMERÍA

La superficie de la provincia es de 8.777.47 k.2, cuenta con 554 kilómetros de carretera y 278 de red ferroviaria.

PARTIDO JUDICIAL DE ALMERÍA. — Forma parte de la Audiencia territorial de Granada y encuéntrase limitado al Norte por el de Gérgal, al Este por el de Sorbas, al Sur por el mar Mediterráneo y al Oeste por el partido de Berja.

Consta de 12 municipios, 1 ciudad, 3 villas, 8 lugares, 5 aldeas, 51 caseríos y 1.375 edificios aislados.

Tiene 19.400 edificios y albergues.

MUNICIPIO Y CAPITAL. — La capital está situada en la costa meridional de la provincia, en la vertiente meridional de la Sierra de Enix, ramal de la de Gádor, al extremo de una dilatada llanura, en la costa del Mediterráneo y en el centro del golfo de su nombre.

Ciudad opulenta en otro tiempo — según reza el decir popular, «Cuando Almería era Almería, Granada era su al-

La Carpense

COLONIALES Y ULTRAMARINOS

TIENDAS, 8

ALMERÍA

JUAN MARTÍNEZ SICILIA

DE LA BENEFICENCIA MUNICIPAL

ESPECIALISTA EN ENFERMEDADES DE LOS NIÑOS

— Consulta, de 3 a 5 — Plaza de Santo Domingo, 5, pral. —

quería —, fué perdiendo su importancia, hasta que empezaron a derribarse sus murallas y se ensanchó la urbe con nuevos y hermosos edificios.

El término municipal de Almería tiene una extensión de 293,20 km. 2, cuyo territorio comprende un total de 11.564 edificios, 1.106 albergues, con 60.000 habitantes.

DIÓCESIS DE ALMERÍA. — Esta silla episcopal fué una de las primeras que se erigieron en España, siendo restaurada por los Reyes Católicos, consagrándola el cardenal don Pedro González de Mendoza.

Consta de 7 arciprestazgos, que son :

Albox, con 4 parroquias; Almería, con 14; Gérgal, con 5; Purchena, con 21; Sorbas, con 10; Vélez Rubio, con 4; Vera, con 8. Total, 66 parroquias.

Clima

He aquí algunos datos de nuestro Observatorio Meteorológico, sobre el clima de la ciudad de Almería:

	TEMPERATURAS		
	MÁXIMA	MÍNIMA	MEDIA
Invierno.....	18°6	7°9	13°2
Primavera.....	21°9	11°7	17°8
Verano.....	32°6	19°6	24°5
Otoño.....	24°2	15°9	20°1

Los referidos datos meteorológicos acerca de la temperatura observada en las cuatro estaciones del año, son la más positiva prueba de la bondad de nuestro clima, uno de los mejores del mundo, ya que ni Málaga, Cádiz, Cartagena o Alicante, en España, ni las ciudades de la «costa azul» (Niza, Cannes, Génova, etc.), en Europa, reúnen las condi-

ciones climatológicas de nuestra privilegiada urbe mediterránea.

Todas estas razones proclaman a Almería como estación invernal de primer orden, y ya viene corroborando nuestra afirmación, desde hace años, la continua afluencia de forasteros que pasan el invierno entre nosotros

La máxima de lluvia se da generalmente en el mes de septiembre y la mínima en el mes de mayo, con la rarísima excepción del pasado año 1922, en el que durante el mes de septiembre no llovió un solo día.

Como un extraño acontecimiento en los anales de nuestro clima, dicese que en el mes de diciembre de 1883 se observó un día la temperatura de 2°,2 sobre cero.

.....

LA IBERICA — PRINCIPE, 16 —
Gran establecimiento de novedades y artículos para regalos. — LA CASA QUE MÁS BARATO VENDE

.....

Carácter de los habitantes

Los habitantes de la provincia de Almería son de costumbres morigeradas y respetuosos con la autoridad.

De carácter alegre, no dejan por ello de poseer la seriedad propia de los hombres honrados.

Están dotados generalmente de un perspicaz ingenio y de una viva imaginación, propia de los países meridionales, teniendo además una gran facilidad de expresión, aun las gentes de más escasa cultura.

El almeriense es franco, sociable y compasivo, dominando en él un espíritu de cariñosa hospitalidad.

Los habitantes de Almería conservan todavía muy característicos los rasgos de sus progenitores los árabes.

Los almerienses son trabajadores, honrados en sus tra-

tos, propicios siempre a la defensa de toda idea liberal y noble.

Los campesinos, con una labor cotidiana envidiable, van convirtiendo riscos, eriales y calvas tierras en florecientes terrenos de cosecha.

Como una bendición florecen los parrales en el agreste suelo de la provincia.

El almeriense es además liberal, desprendido y de carácter bondadoso, fácil a la amistad.

La mujer, cuya fama traspasó siempre los límites de la provincia, es digno modelo de virtudes, dechado de esplendorosa belleza y vivo ejemplo de fina gracia andaluza.

Tal es, a grandes rasgos descrito, el carácter de los habitantes de la provincia de Almería.

RELOJERIA SUIZA		JOYERIA PLATERIA
COMPOSTURAS GARANTIZADAS SE COMPRA ORO, PLATA, PLATINO Y ALHAJAS		
DANIEL DE SANTOS <u>ÓPTICO</u>		ELECTRICIDAD
P. DEL PRÍNCIPE, 12 — ALMERÍA		

EL GUANTE	Hijos de Giménez Puig
	Real, 4, y Arco, 2 — ALMERIA
LA CASA MÁS SURTIDA EN GÉNEROS BLANCOS	
Lanería, sedería, alfombras, tejidos de todas clases, géneros de punto	

Almería histórica

Según la opinión generalmente admitida, y abandonando fantasías respecto al origen y denominación primitiva de la ciudad, puede afirmarse que recibió su nombre de las palabras árabes *Meria* y *Albahri*, que significan «espejo del mar».

Perteneció primeramente a los fenicios, llamados bástulos, bajo cuyo poder la ciudad prosperó notablemente. En el año 238 antes de J. C. estaba dominada por los cartagineses, quienes, juntamente con sus demás posesiones españolas, la perdieron por virtud de las guerras púnicas, cayendo entonces en poder de los romanos.

Roma dió a la ciudad el nombre de *Pòrtus Magnus*, por su hermoso puerto, llamándola también *Virgitanus*, sin duda por su proximidad a *Virgis* (Berja).

En el año 776 El-Mekusi hizo grandes correrías por el territorio, que permaneció fiel a Abderramán, el cual, de-

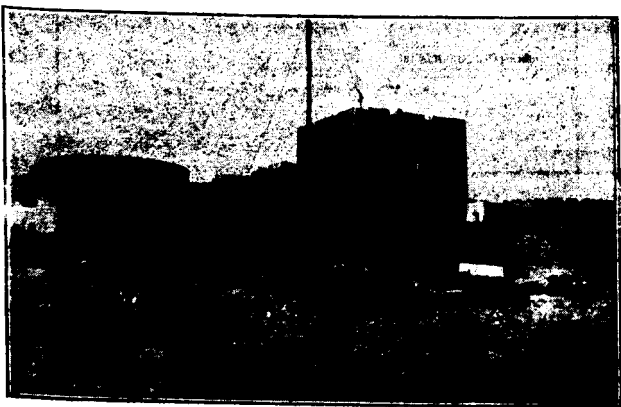

Detalle de la Alcazaba



CARLOS JOSÉ VIDA

CONSIGNATARIO DE BUQUES

EXPORTADOR DE FRUTAS

DIRECCIÓN TELEGRÁFICA :

VIDA - ALMERÍA

seoso de fomentar y dar mayor esplendor a la marina árabe, estableció en Almería una atarazana, seis años después de aquel suceso, habiendo llegado a ser por ello nuestra ciudad uno de los más importantes puertos españoles.

Desmembrado el califato e imperantes los reinos de Taifas, Almería decidióse a nombrar rey a Hayran-el-Sckleby, creando una monarquía, en la que se sucedieron cinco reyes en menos de un siglo, siendo el último de ellos Obeidala-Abec-Merwan.

Vino después un largo período de guerras civiles, hasta el 1147, en cuyo año tuvo lugar la conquista de la plaza por Alfonso VII el Emperador, monarca de Castilla.

Era en aquellos tiempos Almería la ciudad más opulenta

.....

ACAROL SANCHEZ

CURA PICORES Y SABAÑONES

.....

que poseían los musulmanes en la costa del Mediterráneo, y por ello prenda codiciada por los cristianos.

Al mismo tiempo los piratas sarracenos, al abrigo de este puerto, inquietaban las ciudades litorales de Cataluña y de Italia, apresaban las naves de los Cruzados que iban a combatir a Tierra Santa y no había seguridad en el mar con aquellos atrevidos corsarios.

Aprovechando Alfonso VII la paz mantenida con los demás monarcas cristianos y el odio de las repúblicas de Pisa y Génova hacia los árabes, preparó, en unión de Ramón Berenguer, conde de Barcelona, del rey de Navarra y de aquellas dos repúblicas italianas, una expedición para conquistar Almería y acabar así con aquellas correrías de los piratas, engrandeciendo al mismo tiempo su reinado con tan señalado triunfo.

Cercaron la plaza por mar y tierra de tal modo, que di-

cen los cronistas árabes que «*sólo las águilas podían entrar en ella*».

Hablando del ejército del Emperador dicen los escritores musulmanes «*que cubría montes y llanos, que las fuentes y ríos no daban bastante agua, ni las hierbas y plantas bastante mantenimiento para tanta gente, y que temblaban y retumbaban los montes debajo de sus pies*».

Acaudillaba a los catalanes Ramón Berenguer; a los navarros, don García; a los asturianos, don Pedro Alfonso; a los gallegos, don Fernando, señor de Zimia; a los leoneses, don Ramiro Flores de Guzmán; a los extremeños, el conde don Ponce; a los toledanos, don Alvaro Rodríguez, y a los

.....

EMPL PARA VUESTROS AUTOS Y MA-
QUINARIAS LOS ACRE-
DITADOS ACEITES Y GRASAS **VICTORIA**

.....

de Castilla, don Gutierre Fernández de Castro, y todos bajo el mando supremo de Alfonso VII el Emperador.

Conquistóse al fin la ciudad, después de reñidísimos combates, el día 17 de octubre del año 1147, repartiéndose el botín entre los que habían tomado parte en el sitio de la plaza, causando admiración el desinterés de los genoveses, que sólo se llevaron como glorioso trofeo un plato de esmeralda.

Ramón Berenguer llevóse a Barcelona las puertas de la ciudad, las que todavía se encuentran en el antiguo portal de Santa Eulalia.

La conquista de Almería por Alfonso VII se hizo famosa en toda Europa, siendo uno de los hechos de armas más gloriosos de la época.

Diez años después el monarca castellano, en su lecho de

muerte, recibió la triste nueva de que la plaza de Almería, falta de todo recurso y ayuda, se había entregado a Cid-Abú-Said, quien restableció el culto musulmán.

En virtud del concierto celebrado entre el rey de Castilla Fernando IV y Jaime II de Aragón, éste atacó la plaza de Almería, apretando de tal manera el cerco (1310), que el rey de Granada, considerando perdida población de tanta valía, entró en tratos con el aragonés, el cual consintió en levantar el sitio mediante 50.000 doblas, pagadas en un plazo determinado, y la liberación de todos los cautivos de su reino, lo que se llevó a efecto en 16 de enero del mencionado año.

En 22 de diciembre de 1489 los Reyes Católicos se posesionaron de esta ciudad, mediante vasallaje y entrega he-

.....
JARABE DE LACTOFOSFATO DE CAL "ROMERO RIVAS"

Reconstituyente de primer orden. Estimula el apetito, activa la nutrición. Muy útil a personas débiles, convalecientes, ancianos y niños raquíticos. Sin rival en la nutrición de los huesos, evita en los niños el arqueamiento de las piernas y consolida las fracturas.

EN ALMERIA: CRISTÓBAL ROMERO RIVAS, Pl. de Santo Domingo, 4
LA FARMACIA QUE MÁS VENDE EN ALMERÍA

.....
cha por Abdallah-El-Zagal, entrando solemnemente en la plaza el 26 del mismo mes y año.

En 1500 hallábase en esta ciudad don Pedro Fajardo, que fué sobre Alhamilla para sofocar la sublevación de los moros de Las Alpujarras, que se negaban a hacerse cristianos, y habiéndoles tomado la villa de Marchena, los moros de Almería, aterrados por aquel escarmiento, se apresuraron a bautizarse.

Pocos hechos notables ofrece la historia de Almería en los siglos XVII y XVIII. En el XIX fué este territorio teatro de algunas de las operaciones dirigidas por el general Blacke y los guerrilleros Mena, García y Villalobos, entre las tropas del mariscal Soult.

En 1822 fué declarada provincia independiente; en 1823 fué anexionada de nuevo al reino de Granada, hasta que en 1833 fué declarada otra vez provincia independiente, con los mismos límites que hoy tiene.

PLACA DE DISTINCIÓN DE ALMERÍA. — La concedió el regente del reino general Espartero, en agosto de 1844, a propuesta del Ayuntamiento de la ciudad, a todos los que se habían sublevado para restablecer el régimen constitucional en 13 de agosto de 1824.

Es una cruz de brazos esmaltados de rojo y orlada con palma y laurel de esmalte verde. En el centro una estrella de oro de cinco puntas, con el lema «L. O. M.» (libertad o muerte). Una corona de laurel pende de una cinta que sostiene el aspa superior de la cruz, y en los antebrazos se ve la leyenda «Mártires de la libertad en San Bartolomé, 1824, Almería».

ACADEMIA POLITÉCNICA

1.^a Y 2.^a ENSEÑANZA

CLASES PARTICULARES
DE GRAMÁTICA Y PROBLEMAS
PARA MAESTROS

Calle Barceló (esq. Beloy)
ALMERÍA

Almería moderna

La urbanización moderna de la ciudad, comenzada hace apenas una veintena de años, progresa constantemente.

Aparte la importancia que nuestra urbe mediterránea va adquiriendo en todos los órdenes de la vida nacional y local, cuenta la población con amplias arterias y preciosos paseos, que sirven de solaz y esparcimiento a los almerienses.

Entre ellos figura, en primer lugar, la calle del Príncipe Alfonso y Boulevard, una de las más amplias y bonitas de España; el Parque de Alfonso XIII, cuyos jardines y arbolado son la muestra del más depurado gusto artístico; las plazas de Sartorius, Libertad (donde se encuentra emplazado el Ayuntamiento de la ciudad), San Indalecio (en la que se hallan el Palacio Episcopal y la Iglesia Catedral), Paseo de San Luis y Plaza Circular, en la que termina el Boulevard del Príncipe.



Paseo del Príncipe Alfonso

Entre las restantes calles figuran todas las transversales de la del Príncipe (Castelar, Méndez Núñez, Navarro Rodrigo, General Segura, etc.), la de las Tiendas, llamada así porque en ella está instalado casi todo el comercio de la capital, y la hermosa Avenida formada por las calles de Eguiluz y Ivo Boch, que termina en la Estación del ferrocarril.

En el orden decente, Almería cuenta con el Instituto General y Técnico, Escuela de Artes e Industrias, Escuelas Normales de Maestros y Maestras y una Academia de Bellas Artes, plausible iniciativa privada del laureado pintor señor Acosta, y que hoy está subvencionada por el Ayuntamiento.

Militarmente, el porvenir de la ciudad es enorme, dada su estratégica situación geográfica, frente a Melilla. En la actualidad guarnece la plaza el heroico regimiento de la Co-

.....
LA IBERICA — PRINCIPE, 16 —
 CASA ESPECIAL EN LANAS PARA LABORES :-: VENTA AL PESO :-: PRECIO FIJO

rona núm. 71, que tan bizarramente se comportó en los campos de Africa y a quien S. M. el rey D. Alfonso XIII ha condecorado personalmente imponiendo a su bandera las insignias de la Medalla Militar.

El cuartel de la Misericordia, albergue del regimiento de la Corona, es una magistral y moderna obra, modelo de edificaciones militares.

La Radiotelegrafía, instalada en la antigua Alcazaba, y cuyo servicio está encomendado al Cuerpo de Ingenieros militares, es una de las de mayor alcance de cuantas hay en España.

En una reciente visita del Monarca tuvo ocasión de admirar éste el magnífico campo de tiro con que cuenta Alme-

ría, el cual está emplazado en el término municipal de Viator.

La ciudad tendrá además próximamente un hermoso campo de aviación, cuyas obras serán ejecutadas por la Compañía de Servicios Aéreos Marsella-Rabat, el permiso para lo cual ya fué solicitado de la Alcaldía.

Agrícolamente, aparte los importantes cultivos de la vega, con cuyos productos nuestra ciudad abastece a toda la región catalana, tiene preferente lugar la producción de uva, de cuyo fruto se exportan anualmente a los mayores mercados europeos y americanos varios millones de barriles.

Esta exportación da lugar a un intenso tráfico de nuestro puerto, que se ve frecuentado por buques de alto bordo de las más importantes compañías del mundo, como la Cunard Line, la Hamburg-Amerikan, la White Star Line, la de Transports Maritimes, la Austroamericana y las españolas

GRAN HOTEL CONTINENTAL

DE

MANUEL MALDONADO

CONDE DE OFALIA, 17 -- ALMERÍA

Timbres y luz eléctrica en todas las habitaciones

Teléfono y cuarto de baños — Trato esmerado

Trasatlántica y Pinillos. Además, y en servicio de cabotaje, anclan en nuestra hermosa bahía buques de todas las compañías navieras españolas.

La industria está pobremente representada, pudiendo decirse que es casi nula, por no poder explotarse la inmensa riqueza minera que atesora nuestro subsuelo, mientras no se construya el ferrocarril estratégico de Torre del Mar a Zurgena, de cuyo proyecto se hab'ía actualmente como de un hecho cierto y de inmediata realidad.

El progreso de nuestra ciudad, aunque paulatino y lento hasta hoy, aumenta de día en día, siendo de esperar que por las inmejorables condiciones de su situación geográfica, por la bondad de su clima, por su excelente puerto, por su inagotable riqueza minera y por su tráfico marítimo, el porvenir reserve a nuestra capital el engrandecimiento de un verdadero emporio en todos sus órdenes.



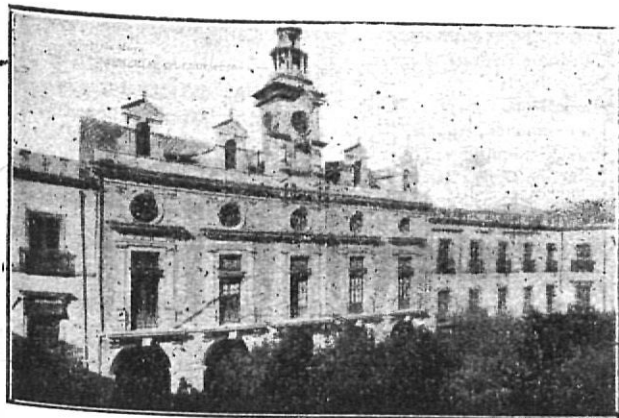

Excmo. Ayuntamiento

PLAZA DE LA LIBERTAD

Alcalde presidente

D. Antonio Iribarne Scheinagel.

Tenientes de alcalde

- 1.º D. Antonio Alonso Díaz.
- 2.º D. Manuel Fuentes González.
- 3.º D. Miguel Naveros Burgos.
- 4.º D. Fernando Muñoz Ocaña.
- 5.º D. Eduardo Moreno Nieto.
- 6.º D. Miguel Vidal López.
- 7.º D. Carlos Jover y Vidal.
- 8.º D. Antonio Bascuñana Giménez.

Sindicos

D. Francisco Rovira Torres.
D. Antonio Villegas Murcia.

Regidores

D. José Esteban Navarro.
D. Julio Estevan Gómez.
D. José Burgos Tamarit.
D. Antonio Martínez Sánchez.
D. Antonio Tuñón de Lara.
D. Miguel Granados Ruiz.
D. Miguel Granados Gil.
D. José Granados Ferre.

D. Antonio Pérez Molinero.
 D. Celedonio Peláez Rodríguez.
 D. Pedro Perals.
 D. Miguel Roba Gibaja.
 D. Juan Fernández Aponte.
 D. Francisco Rodríguez López.
 D. Francisco Gómez Ramón.
 D. Enrique Mateos Fernández.

D. Carlos Pérez Burillo.
 D. Antonio Guerrero del Aguila.
 D. Manuel Martínez García.
 D. Arturo Giménez López.
 D. Gaspar Vives.
 D. Juan Antonio Martínez Pérez.
 D. Juan Salvador Zea.

COMISIONES INFORMATIVAS

Hacienda y Presupuestos

Presidente: D. Manuel Fuentes González.
 Vocales: D. Antonio Iribarne, D. Julio Estevan, D. Antonio Tuñón de Lara y D. Enrique Mateos Fernández.

Ornato y Policía Urbana

Presidente: D. Antonio Alonso Díaz.
 Vocales: D. Carlos Jover Vidal, D. Enrique Mateos Fernández, D. Pedro Perals y D. Eduardo Moreno Nieto.

Aguas

Presidente: D. Francisco Rovira Torres.
 Vocales: D. Manuel Martínez García, D. Antonio Pérez Molinero, D. Miguel Roba Gibaja y D. Francisco Gómez Ramón.

Instrucción Pública

Presidente: D. Fernando Muñoz Ocaña.
 Vocales: D. Antonio Martínez Limones, D. Miguel Granados Gil, D. Antonio Pérez Molinero y D. Miguel Vidal López.

Abastos y Mercados

Presidente: D. Eduardo Moreno Nieto.
 Vocales: D. Francisco Rodríguez López, D. Pedro Pera's, D. Juan Fernández Aponte y D. Carlos Pérez Burillo.

Carruajes

Presidente: D. Miguel Vidal López.
 Vocales: D. Gaspar Vives, don Juan Salvador Zea, D. Antonio Pérez Molinero y D. Miguel Granados Ruiz.

.....
ACAROL SANCHEZ
 = CURA INSTAN-
 TÁNEAMENTE SARNA Y PICORES EN GENERAL

Funciones y Festejos

Presidente: D. Carlos Jover Vidal.

Vocales: D. Celedonio Peláez Rodríguez, D. Juan Salvador Zea, D. Juan Fernández Aponte y D. Antonio Bascuñava Giménez.

Montes, Cementerios y Policía Rural

Presidente: D. Miguel Naveros Burgos.

Vocales: D. José Granados Ferrer, D. Francisco Rodríguez López, D. Arturo Guerrero del Aguila y D. Carlos Pérez Burillo.

De la Junta de Obras del Puerto

D. Antonio Iribarne y D. Julio Estevan.

Para la Junta local de 1.ª enseñanza

D. Antonio Tuñón de Lara y don Francisco Rovira Torres.

Para la Junta de evaluación de la riqueza territorial

D. Juan Antonio Martínez Pérez y D. Miguel Naveros Burgos.

Para la Junta de Emigración

D. Antonio Guerrero del Aguila.

Gobierno interior

Presidente: D. Antonio Bascuñava Giménez.

Vocales: D. José Granados Ferrer, D. Juan Antonio Martínez Pérez, D. Francisco Gómez Ramón y D. José de Burgos Tamarit.

Beneficencia, Sanidad y Alumbrado

Presidente: D. Antonio Villegas Murcia.

Vocales: D. Pedro Peral, D. José de Burgos Tamarit, D. Arturo Giménez López y D. Juan Antonio Martínez Pérez.

VOCALÍAS

Para la Junta pericial del Catastro

D. Miguel Vidal López.

De la Junta de la nueva cárcel

D. Fernando Muñoz Ocaña, don Miguel Vidal López y D. Antonio Pérez Molinero.

De la Junta de Fomento y mejoría de casas baratas

D. Antonio Pérez Molinero.

Tribunal de Exámenes

Propietarios: D. Antonio Iribarne, D. Julio Estevan y D. Enrique Mateos.

Suplentes: D. Fernando Muñoz y D. Francisco Rovira.

AZNAR, TONDA Y C.^A

S. EN C.

Príncipe, 27 - Almería

SUBAGENTES **CROSSLEY** PARA GRANADA,
DE LA CASA **ALMERÍA Y JAÉN**

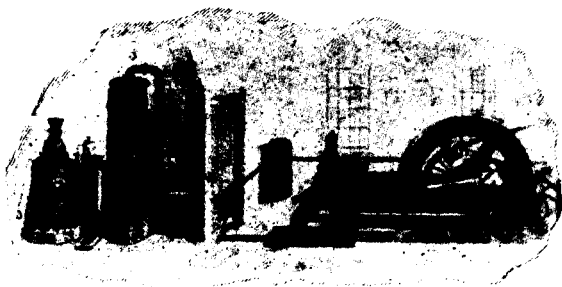

Pequeño material eléctrico

Correas, grasas, amiantos, gomas y accesorios para
maquinaria e industrias

MOTORES a explosión de combustión interna para
aceites brutos, para gasolina y para gas pobre

GASOGENOS para gasificar antracitas, carbones vege-
tales y toda clase de combustibles

MOTORES ELECTRICOS, DINAMOS
Y MAQUINARIA EN GENERAL

Oficinas municipales

SECRETARÍA

Secretario. — D. David Estevan Gómez.

Oficial mayor. — D. José Giménez González.

Oficial 1.º — D. Ricardo Pérez Alcalá del Olmo.

Oficial 2.º — D. Rafael Aguilera Valls.

Oficial 3.º — D. Eduardo Idáñez Durán.

Auxiliares. — D. Alberto Fernández Capel, D. Agustín Bocanegra García, D. Antonio Sogorbe Cáceres, D. Rafael Viciano González y D. Manuel Fuentes.

CONTADURÍA

Contador. — D. Mariano Sánchez Gutiérrez.

Oficiales 2.ª — D. José Bernabé Benítez y D. Miguel Sánchez Portal.

Oficial 3.º — D. Francisco Domínguez Berruezo.

Auxiliares. — D. Antonio Rull Vivas, D. Carlos Martínez Trevijano y D. Manuel Laynez.

DEPOSITARÍA

Depositario. — D. José Martínez Pérez.

Auxiliar. — D. Francisco Ibáñez Martínez.

ARCHIVO

Archivero. — D. Francisco Sánchez González.

OFICINA FACULTATIVA

Arquitecto. — D. Julio Egea López.

Delineante. — D. Gabriel Pradal Ruiz.

Oficial 3.º — D. Francisco García Martínez.

PERSONAL SUBALTERNO

Conserje. — Francisco Navarro Ibáñez.

Ordenanza de Secretaría. — Francisco Lluc Ibáñez.

Ordenanza de Contaduría. — José Camacho Martínez.

Ordenanza de la Presidencia. — Joaquín Tapia Saldaña.

Ordenanza de la Oficina Facultativa. — Enrique Rodríguez Treviño.

Calabocero. — José Ibáñez Pubira.

Vox Pública. — Eduardo López Bonilla.

EMPLEAD PARA VUESTROS AUTOS Y MA-
QUINARIAS LOS ACRE-
DITADOS ACEITES Y GRASAS **VICTORY**

Campanero de la Vela. — Teodoro Fernández Soria.

OTROS CARGOS

Secretario especial del alcalde. —
D. José María Muñoz Campos.

Inspector de Arbitrios e Impuestos. — D. Joaquin Laynez Leal de Ibarra.

Inspector de Alumbrado. — Don Andrés Tonda.

Inspector de la Guardia municipi-

pal. — D. José Villegas Murcia.

Inspector de la Policía Urbana. —
Don Tomás Martínez Limones.

Inspector de Carruajes y Mercados. — D. Miguel Zapata González.

Director del Laboratorio municipal. — Don Fausto Lagasca Rull.

Director de la Banda municipal. —
D. Pedro Vitoria.



GRANDES ALMACENES
SAN JOSE
— DE —
JUAN MORATA
— TIENDAS, 15, y AZARA, 2 —
ALMERIA
PRECIOS BARATÍSIMOS

Tejidos y Novedades	Confecciones y Alfombras
---------------------------	--------------------------------

JARABE DE LACTOFOSFATO DE CAL "ROMERO RIVAS"

Reconstituyente de primer orden. Las embarazadas deben usarlo, pues contribuye a dar fuerza al armazón de sus hijos. Igualmente las nodrizas, cuando sea poco nutritiva la lactancia que dan a sus niños.

EN ALMERIA: CRISTOBAL ROMERO RIVAS, Pl. de Santo Domingo, 4

LA FARMACIA QUE MÁS VENDE EN ALMERIA

TARIFAS DE CARRUAJES

aprobadas por el Excmo. Ayuntamiento de Almería en 31 de octubre de 1921

Pesetas

Número 1. -- Por carreras

Por una o dos personas hasta las nueve de la noche.	1'00
Por una o dos personas desde dicha hora hasta las seis de la mañana	1'50
Por cada persona más en cualquiera de estas horas.	0'50

Número 2. -- Por horas

Por una o dos personas hasta las nueve de la noche, en carruaje de dos caballerías	2'50
Por id. id. id. en carruaje de una caballería.	2'00
Por cada persona más en cualquiera de estas horas.	0'50
Por una o dos personas desde las nueve de la noche hasta las seis de la mañana	3'00
Por cada persona más	0'75

Número 3. -- Por horas

Especial para Carnaval, Ferias, Fiestas y Toros

Por una o dos personas hasta las nueve de la noche.	3'00
Por cada persona más	0'75
Por id. id. id. desde las nueve de la noche hasta las seis de la mañana	4'00
Por cada persona más	1'00

OBSERVACIONES

- 1.ª Para los servicios ordinarios en las Fiestas, Toros, Ferias y Carnaval, regirán las tarifas señaladas con los números 1 y 2.
- 2.ª La tarifa de carruajes fuera de la población será convencional entre ambas partes, bien entendido que sin previo ajuste no podrán exigir

los conductores de carruajes otras cantidades que las señaladas en la tarifa 2, que se refiere al interior de la población.

3.ª Cuando en un carruaje se conduzcan bultos que no puedan llevarse cómodamente en la mano, se abonará 0'50 pesetas por cada uno.

4.ª Como límites de las carreras se entenderán: Por LEVANTE, hasta la Estación del Ferrocarril, Pilar del Diezmo, Ingenio de Montserrat, Chocillas, Cruz de Caravaca, Fábrica del Gas; Balneario y Estación Sismológica; NORTE, Fábrica de ladrillos del Cucarro, Barrio de la Caridad, finca del Sr. Fischer y Quemadero; PONIENTE, el tinglado número 2 y la antigua fábrica de fundición de la carretera de Poniente; y por el SUR, hasta el morro llamado de Levante.

5.ª Para el cobro por horas se tomarán como límites: la orilla occidental del río Andarax desde su desembocadura, siguiendo por ella hasta la carretera de Alejandro, por la cual se tomará el camino que va desde el Palacio de Boleas hasta los Callejones de Cárdenas, carretera de Granada; y por la parte de Poniente, hasta el nuevo puente de la Garrofa.

RELOJERÍA FRANCESA

JOYERÍA, PLATERÍA Y ÓPTICA

DEOGRACIAS PÉREZ

PRÍNCIPE, 22

ALMERÍA

¡EL 32!

Gran Restaurant

SERVICIOS ESMERADOS

Vinos finos y licores de las mejores marcas

PLAZA DEL CARMEN, 1

SERVICIO DE INCENDIOS

No estando organizado el cuerpo de bomberos. Se avisan los incendios por medio de campanadas, en esta forma:

- Cuartel 1.º - Puerto. - Una campanada.
— 2.º - Almedina. - Dos id.
— 3.º - Catedral y Pescadores. - Tres id.
— 4.º - Calle Real y Paseo del Príncipe. - Cuatro id.
— 5.º - Barrio de las Piedras y Plaza Vieja. - Cinco id.
— 6.º - Barrio Nuevo. - Seis id.
— 7.º - Barrio de las Cruces. - Siete id.
— 8.º - Calle de Murcia y Granada. - Ocho id.
— 9.º - Barrio Alto. - Nueve id.
— 10. - Barrio del Inglés y Molinos de Viento. - Diez id.
— 11. - Vega y Huertas. - Once id.

Arriendo de Cédulas Personales

CALLE DEL ALCALDE MUÑOZ, NÚM. 7

Horas de oficina: Mañana, de 9 a 1; tarde, de 3 a 6.

Arrendatario: D. Diego González Bascuñana.

Impuesto de cédulas

Como sujetos a este impuesto figuran todos los españoles y extranjeros que estén domiciliados en España y que sean mayores de catorce años, sin distinción de sexos.

Todos los que careciesen de cédula, estando obligados a obtenerla, y los que las abonasen de una clase inferior a la marcada en tarifa, incurrirán en la multa del duplo del valor de la cédula que les correspondiese.

Si una cédula se extraviase, no se expedirá duplicado de ella, sino una certificación que acredite haberse abonado.

ESTABLECIMIENTO DE TEJIDOS EL BLANCO Y NEGRO

ORTEGA HERMANOS

Tiendas, 21, y Santo Cristo, 1 :: ALMERIA

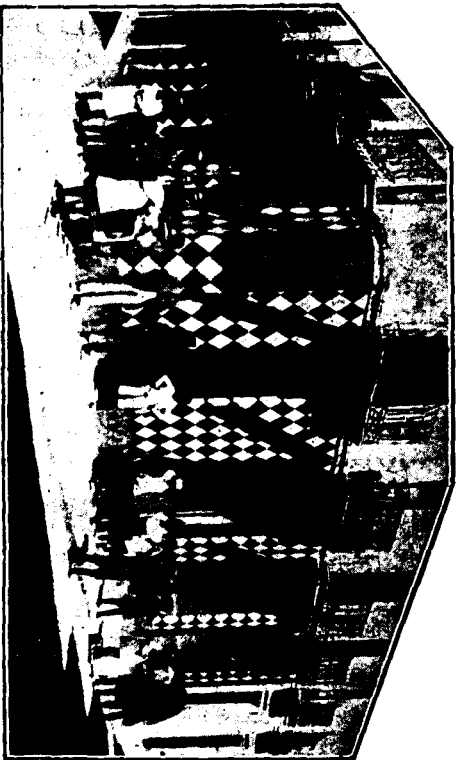

La casa

que más

barato vende



PRECIO FIJO



Venta

por metros



TARIFA DE CEDULAS PERSONALES

Pagando anualmente una contribución de	Disfrutando anualmente un haber de	Pagando anualmente un alquiler de	Cédula que le corresponde	IMPORTE PTAS. CTS.
8.000 ptas.		8.000 ptas.	Especial	468 00
5.001 a 7.999	30.000 ptas. en adelante	—	De conyuge 1. ^a	117 00
3.001 a 5.000	12.501 a 29.999	4.501 a 7.999	De conyuge 2. ^a	234 00
—	—	—	De conyuge 3. ^a	58 50
2.501 a 3.000	10.001 a 12.500	3.001 a 4.500	De conyuge 4. ^a	175 50
—	—	—	De conyuge 5. ^a	43 50
2.001 a 2.500	6.501 a 10.000	2.001 a 3.000	De conyuge 6. ^a	117 00
—	—	—	De conyuge 7. ^a	29 25
1.501 a 2.000	4.001 a 6.500	1.501 a 2.000	De conyuge 8. ^a	58 59
1.001 a 1.500	3.501 a 4.000	—	De conyuge 9. ^a	14 62
501 a 1.000	2.501 a 3.500	1.001 a 1.500	De conyuge 10. ^a	46 80
301 a 500	1.251 a 2.500	751 a 1.000	—	35 10
25 a 300	750 a 1.250	251 a 750	—	23 40
Hasta 25 ptas.	Menos de 750 jornaleros	201 a 250	—	11 70
		151 a 200	—	5 83
		101 a 150	—	2 34
		109 o menos	—	1 17

JERÓNIMO VILLALOBOS

GALLARDO

COSECHERO Y EXPORTADOR DE FRUTAS
A TODOS LOS MERCADOS EUROPEOS
Y AMERICANOS

Subasta de barriles de
uva en el tinglado nú-
mero 5 del Andén de
:: Costa ::

DIRECCIONES

ALMERÍA: Tinglado cerrado nú-
mero 5.

BERJA: Placeta de la Cruz

SOLICÍTENSE GUÍAS Y REGLAMENTOS

BENEFICENCIA MUNICIPAL

Asistencia domiciliaria

- Distrito 1.º, Región 1.ª = Médico, D. Manuel Vázquez Villante. — Practicante, D. Manuel Gil Segura. — Matrona, D.ª María del Carmen López Sánchez.*
- Distrito 1.º, Región 2.ª = Médico, D. Miguel Fernández Idáñez. — Practicante, D. Manuel Gil Segura. — Matrona, D.ª María del Carmen López Sánchez.*
- Distrito 2.º, Región 3.ª = Médico, D. José Arigo Soriano. — Practicante, D. Emilio Murcia Poyatos. — Matrona, doña María del Carmen López Sánchez.*
- Distrito 3.º, Región 4.ª = Médico, D. Manuel Gómez Campana. — Practicante, D. Basilio Amador Díaz García. — Matrona, D.ª María del Carmen López Sánchez.*
- Distrito 3.º, Región 5.ª = Médico, D. Juan Martínez Sicilia. — Practicante, D. Basilio Amador Díaz García. — Matrona, D.ª María del Carmen López Sánchez.*
- Distrito 3.º, Región 6.ª = Médico, D. Pelegrín Rodríguez Pérez. — Practicante, D. Basilio Amador Díaz García. — Matrona, D.ª María del Carmen López Sánchez.*
- Distrito 3.º, Región 7.ª = Médico, D. Alberto Berdejo López. — Practicante, D. Basilio Amador Díaz García. — Matrona, D.ª María del Carmen López Sánchez.*
- Distrito 4.º, Región 8.ª = Médico, D. Juan Antonio Martínez Limones. — Practicante, D. Francisco Gutiérrez Martínez. — Matrona, D.ª María Picón Belmonte.*
- Distrito 4.º, Región 9.ª = Médico, D. Miguel García Algarrá. — Practicante, D. Francisco Gutiérrez Martínez. — Matrona, D.ª María Picón Belmonte.*
- Distrito 5.º, Región 10.ª = Médico, D. Antonio Fernández*

Lerena. — *Practicante*, D. Luis Díaz Plaza. — *Matrona*, D.^a María Picón Belmonte.

Distrito 5.º, Región 11.ª — *Médico*, D. Antonio Ramírez Sánchez. — *Practicante*, D. Luis Díaz Plaza. — *Matrona*, doña María Picón Belmonte.

Distrito 6.º, Región 12.ª — *Médico*, D. Miguel Vigar y Mata. — *Practicante*, D. Manuel Sánchez Rodríguez. — *Matrona*, D.^a Isabel Calvo González.

Distrito 6.º, Región 13.ª — *Médico*, D. Miguel Vigar Jiménez. — *Practicante*, D. Manuel Sánchez Rodríguez. — *Matrona*, D.^a Isabel Calvo González.

Distrito 6.º, Región 14.ª — *Médico*, D. Gabriel de la Cámara Jiménez. — *Practicante*, D. Manuel Sánchez Rodríguez. — *Matrona*, D.^a Isabel Calvo González.

.....
ACAROL SANCHEZ
 = = = LA ÚLTIMA PALABRA PARA LA CURACIÓN DE SARNA Y PICORES

Distrito 7.º, Región 15.ª — *Médico*, D. Guillermo Verdejo Acuña. — *Practicante*, D. Antonio Herrera García. — *Matrona*, D.^a Isabel Calvo González.

Distrito 7.º, Región 16.ª — *Médico*, D. Guillermo Godoy. — *Practicante para la Cañada y Alquíán*, D. Luis Vives Martínez. — *Practicante para las Cuevas de los Medinas*, D. Manuel García Galot.

Distrito 8.º, Región 17.ª — *Médico*, D. Felipe Fernández Bujanda. — *Practicante*, D. Juan Rodríguez González.

Servicios de Odontología

Quedan a cargo de D. Andrés Vizcaino López, en su domicilio, Conde de Ofalia, 20, y en la clínica del Hospital de urgencia.

Después de editado este pliego, ha tomado posesión del
de Secretario de este Gobierno civil, *Don Ernesto*
Martinez.

Diputación de Almería — Biblioteca. Guía de Almería. Año 1923.,

:: Gobierno Civil ::

CALLE DE MENDEZ NUÑEZ, 2

Gobernador civil: Don José Serrano Ramos.

OFICINAS

Secretario: Don Darío de la Revilla y Cifre.

• *Oficial Mayor:* Don Adolfo Pérez de Sotomayor.

Oficiales 1.º: D. Antonio Ramiro Hernández y Don Francisco Blázquez Deo.

Oficiales 2.º: Don Manuel Jorge Pinto y Don José Díaz Ferrén.

Oficiales 3.º: Don Antonio Pérez García y Don Alonso García García.

Secretario particular del Sr. Gobernador: Don Antonio González Criado.

Ordenanza-Portero: Don José Parrón Rodríguez.

Ordenanza: Don Nicolás del Hoyo Cano.

Inspector Provincial de Sanidad: Don Juan Durich Espuñes.

Oficial de Fomento: Don Eduardo García de las Bayonas.

Horas de Oficina: de 9 a 1



Ya no se dice:
 "si te pica rásate"
 ahora se usa

PRAF

Acarol

(Nombre registrado)

Cura rápidamente

PICORES y SARNAS

*Poderoso Antipruriginoso. Cura
 sin necesidad de baño*

**VENTA EN TODAS LAS FARMACIAS
 ~ ~ ~ ~ ~ Y DROGUERIAS**

**Depositarario: CRISTOBAL ROMERO RIVAS
 PLAZA DE SANTO DOMINGO, 4 - ALMERIA**

Comisaría de Vigilancia

CALLE DE MÉNDEZ NÚÑEZ, 2

Comisario-Jefe: Don Miguel López Aranda.

Agentes: Don Antonio Lupión Lupión, Don José Fresneda Cazorra y Don Rafael Salazar Cervantes.

Completan la plantilla de esta Comisaría de Vigilancia, seis Aspirantes de primera y tres de segunda, siete Vigilantes y un Vigilante-Ordenanza.

Jefatura de Seguridad

CALLE DE EDUARDO PÉREZ, 13

Teniente-Jefe: Don Juan Masegosa Ufan.

Sargento: Don José Bedmar.

Cabos: Don Julio Vilar y Don Celestino Real.

Completan esta Jefatura de Seguridad, diecinueve Guardias; estando, pues, formada la actual Plantilla de veintidós, entre Clases y Guardias.

Se gestiona el próximo aumento de estas fuerzas hasta el número de 52, como corresponde a la importancia adquirida, en todos los órdenes, por nuestra Ciudad.

CAFÉ RESTAURANT SUIZO

Comidas a la carta y por cubiertos. Especialidad en sandwich, vinos, coñac
y licores de las marcas más acreditadas

Servicios para bodas, bautizos y lunches — Se sirve a domicilio

PRÍNCIPE, 10 — TELÉFONO 59

Toribio Alvarez

ODONTÓLOGO

DE LA FACULTAD DE MEDICINA DE MADRID

ENFERMEDADES DE BOCA Y DIENTES

Consulta de 10 a 1 y de 3 a 6

PLAZA DE NICOLÁS SALMERÓN, 1

**TRANSPORTES COMERCIALES
MARÍTIMOS Y TERRESTRES**

JOSÉ GARCÍA CRUZ

MARTINEZ CAMPOS, 7 :: ALMERIA

CORRESPONSAL EN BARCELONA :

CASTILLO Y GUIBERNAU

MORGUERA, 1

NOTA.—Esta Agencia no pertenece al Trust de Transportistas y trabaja más económicamente que ninguna y con mayor escrupulosidad en el trato de las mercancías.

Despues de editado este pliego, ha sido elegido Presidente de la Diputación Provincial, *Don Rufino Brea Gorostiza*.

Diputación Provincial

CALLE DE GERONA, 22

Presidente. — Don Ginés de Haro y Haro.

Vicepresidente. — Don Joaquín Pérez Segura.

Diputados provinciales

Distrito de Almería-Sorbas

Don Ginés de Haro y Haro, don Rufino Brea Gorostiza, don Joaquín Pérez Segura y don José Vidal López.

Distrito de Berja-Canjáyar

Don Antonio Soler Bayona, don Miguel Pardo Robles, don Francisco Esteban Navarro y don Francisco López Gómez.

Distrito de Vera-Cuevas

Don Francisco Collado Ruiz, don Angel González Pedrosa, don Miguel Hernández Cerrá y don Vicente Giménez Saavedra.

Distrito de Gérgal-Purchena

Don Joaquín Monterreal Fernández, don Onofre Amat García, don Domingo Lozano López y don Alejo Muñoz Saavedra.

Distrito de Huércal Overa-Vélez Rubio

Don Francisco Soto Fuentes, don Francisco Llamas, don Vicente Mena y don Ambrosio Mena.

Comisión provincial

Vicepresidente. — Don Joaquín Monterreal Fernández.

Vocales propietarios. — Don Vicente Mena, don Miguel Pardo Robles, don Vicente Giménez Saavedra y don José Vidal López.

Oficinas provinciales

Secretaría

Secretario. — Don Miguel García Langle.

Oficial mayor. — Don Miguel Martínez Arellano.

Oficial primero. — Don José Giménez Orozco.

Oficial segundo. — Don Andrés Muñoz Calderón.

Oficiales terceros. — Don Joaquín Sanjurjo y Jáudenes, don José Vallés Albella, don Eduardo Rodríguez Sánchez, D. Joaquín Iribarne Scheidnagel y don Lucas Martínez Flores.

Auxiliares. — Don Rafael Espinar Rodríguez, don Elisardo Arrieta León, don Antonio Oliver Parrón y don Alfonso Martínez León.

Escribientes. — Don Antonio Soler Salmerón y don Octavio Martínez Iniesta.

Contaduría

Contador. — Don Laureano León Romero.

Oficial segundo. — Don Manuel Bellver Díaz.

Oficiales terceros. — Don José Laynez Taramelli y don Juan Esteban Navarro.

Auxiliar. — Don Francisco González Ruiz.

Escribiente. — Don José Antonio Cervantes García.

..... — PRINCIPE, 16 —
LA IBERICA GRAN SURTIDO EN ABANICOS,
 PARAGUAS Y BASTONES :: VENTAS AL CONTADO ::

Depositaria

Depositario. — Don José Sicilia Rico.

Oficial segundo. — Don José Domenech Flores.

Auxiliar. — Don José Martínez Sánchez.

Archivo

Archivero. — Don Desiderio Gutiérrez Zamora.

Sección de Cuentas

Jefe. — Don Federico Soria.

Auxiliares. — Don Angel Castañedo Oña y don Gabriel Granado López.

Establecimientos benéficos

Director. — Don José Valverde Rodríguez.

Oficial tercero. — Don José Ibarra Pérez (comisario)

Auxiliar. — Don Luis Giménez Riquelme.

Inspección provincial de Sanidad

Auxiliar. — Don Francisco Martínez Limones.

Consejo provincial de Fomento

Auxiliares. — Don Antonio Miras Sanz y don Abelardo Campos Fuentes.

Inspección provincial de 1.ª Enseñanza

Auxiliar. — Don Antonio Beltrán Ortega.

Sección Agronómica

Escribiente. — Don Manuel González Ayuso.

Hospicio

Escribiente. — Don Carmelo Hernández Cerrá.

LAS FILIPINAS

S. ALEGRE Y GARCÍA

REAL, 7

**Altas novedades en tejidos
del país y extranjeros
al por mayor y menor**

Surtido inmenso y variado en géneros blancos, de hilo y algodón, luto, mantillas, céfiros, encajes, quitasoles, abanicos, mantones de Manila, lisos y bordados.

Grandes novedades en lanería, serdía y altas fantasías

Precios inverosímiles

Análisis de guano de pescados

COMPOSICIÓN QUÍMICA	PARTES
Azoe orgánico	4'23
Acido fosfórico anhidro soluble en el ácido clorhídrico	23'19
Acido fosfórico anhidro soluble en el citrato amónico	1'52
Sulfato de cal hidratado	31'36
Carbonato de cal	11'97
Arena y sílice	18'15
Cuerpos no determinados: agua, magnesia, óxido de hierro y alúmina	9'58
Total cien partes	100'00

Resulta, pues, que el guano elaborado por los Sres. Pérez Hermano es de muy buena calidad.

Análisis del laboratorio de Sevilla. Firma y rúbrica: Dr. Murga.

DEPOSITARIO EN ALMERÍA: **JUAN FERNÁNDEZ APONTE**

BALNEARIO DE ALFARO

TEMPORADA OFICIAL :

DESDE 1.º DE MAYO A 30 DE SEPTIEMBRE

Establecimiento situado a 18 Km. de la capital, habiendo comunicación directa, aprovechando el auto correo a Huércal-Overa y coche diario de Tabernas.

Las aguas de este balneario, analizadas por eminencias médicas, son recomendables para toda clase de enfermedades de la piel

PARA INFORMES
D. SEGUNDO PEÓN

REAL, 9 - ALMERÍA



Junta de Obras del Puerto

PARQUE DE ALFONSO XIII

Presidente: Don Francisco Rovira Torres.

Vicepresidente: Don Carlos Granados Ferre.

Vocal-Interventor: Sr. Presidente de la Cámara Oficial de Comercio.

VOCALES

Sr. Ingeniero Director; Sr. Inge-

niero Jefe de la línea marítima; Sr. Delegado de Hacienda; señor Abogado del Estado-Jefe; Sr. Alcalde de la Ciudad; señor Presidente de la Diputación Provincial; Sr. Fresneda, Vocal obrero elegido por la Junta Provincial de Reformas Sociales. (1)

(1) NOTA.—Los Vocales que con arreglo al R. D. de 8 de Diciembre de 1922, ha debido elegir la Cámara Oficial de Comercio, no han sido elegidos todavía, no habiendo podido asistir a la actual constitución de la Junta.

SECCIÓN ADMINISTRATIVA

Secretario-Contador: Don Guillermo Rueda Gallurt.

Depositario-Pagador: Don Mariano de la Cámara Giménez.

Oficial 1.º de Secretaría: Don Rafael Valverde Rodríguez.

Oficial 2.º de Secretaría: Don Manuel García López.

Oficial 3.º de Secretaría: Don Tomás Capdevila Piñel.

Oficial 1.º de Contaduría: Don Guillermo Acosta González.

Oficial 2.º de Contaduría: Don Diego de Góngora Moreno.

Interventor-Recaudador: Don Alfonso Muñoz Ocaña.

Auxiliar de Intervención: Don José Orihuela Calvo.

Escribiente de Intervención: Don Plácido Bonilla Siles.

PERSONAL

SUBALTERNO

Portero de Oficinas: Don Andrés Martínez Balcázar.

Ordenanza de Oficinas: D. Luis Rueda Fernández.

Ordenanza de Intervención: Don Antonio Morel Navarro.

ARCHIVO

Archivero: Don Francisco Giménez Riquelme.

DIRECCIÓN FACULTATIVA

Ingeniero-Director: Don Eusebio Elorrieta.

Auxiliar Facultativo: Don Vicente Uzelay.

Auxiliar: Don Juan Rodríguez Ramón.

Inspector Jefe Mecánico: Don Eduardo López Quesada.

Oficial 1.º: Don Francisco Burgos Seguí.

Oficial 2.º: Don Eduardo Cáceres.

Oficial 3.º: Don José Quintas.

Oficial 4.º: Don Facundo Gil.

Delineante: Don Modesto Sevilla.

Ordenanza: Don Alfredo Pierre.

ACAROL SANCHEZ CURA RÁ-
 :: :: PIDAMENTE SARNA Y PICORES :: ::

:: ENSEÑANZA ::

Sección Administrativa de 1.^a Enseñanza

CALLE DE PEDRO JOVER

Jefe de la Sección: Don Eduardo Roquero Franquelo.

Oficiales de Administración: Don Andrés Bellver Alcalde y Don Francisco Vazquez Maldonado.

Oficiales de Contabilidad: Don Bernardino Gallardo Díez y Don Francisco Martínez y Martínez.

Inspector-Jefe: Don Miguel Moreno Muñoz.

Inspector 2.^a Zona: Don Benigno Ferrer Domingo.

Inspección Femenina: Doña Felisa Pasagali.

Escuelas Públicas de Niños

Graduada de niños, aneja a la Normal de Maestros; calle de la Almedina. Regente: Don Agustín Segura García.

MAESTROS DE SECCIÓN

Don Anastasio Caparrós Cánovas.

› José Rubio García.

› José Romero Rodríguez.

Calle de la Judía a; cargo de Don Agustín Molina García.

Plaza de la Amistad; a cargo de Don José Orellana Garrido.

Calle de Ramos; a cargo de Don José Moreno Mesas.

Barrio Alto; a cargo de Don Antonio López Morales como Auxiliar, Don Rodolfo Palacios Moreno.

Molinos de Viento; a cargo de Don Eusebio Garres Segura.

Calle de Pedro Jover; a cargo de Don Juan Jaramilla Pinteño.

Puerto; a cargo de Don Manuel Sánchez Rodríguez.

Escuelas Públicas de Niñas

Calle de la Reina; a cargo de Doña Hiscia Tamayo Zubeldía.

Calle Real; a cargo de Doña María González de la Mota Puerto; a cargo de Doña Agueda Navarro Muñoz.

Calle de Reyes Católicos; a cargo de Doña Resurrección Blanes Murciano.

Sur. — Calle de Zaira, 6; a cargo de Doña María Luisa Caballero Crisóstomo.

Barrio Alto; a cargo de Doña Clotilde Salvador Roperó.

Molinos de Viento; a cargo de Doña Leocadia Andrés de la Casa.

Calle de Bermudez; a cargo de Doña Rosa del Rosal Cano.

Calle de José Jesús García (antes Murcia); a cargo de Doña Apolonia Capel.

Instituto General y Técnico

PLAZA DE SANTO DOMINGO

Director: Don Gabriel Callejón Maldonado.

Vice-Director: Don Domingo Saenz Barés.

Cuadro de Profesores

Sección de Ciencias

Don Antonio Tuñón de Lara (*Matemáticas*).

» Domingo Saenz Barés (*Idem*).

» Federico Aragón Escacena (*Fisiología e Historia Natural*).

Sección de Letras

Don Gerónimo Rubio Pérez (*Gramática, Preceptiva y Literatura*).

» Antonio Bermejo de la Rica (*Geografía e Historia*).

» Florentino de Castro Guisasola (*Latín 1.º y 2.º*).

» Gabriel Callejón Maldonado (*Psicología y Ética*).

Profesorado especial

Don Miguel Díaz Spottorno (*Dibujo Lineal y Artístico*).

» Antonio García García (*Gimnasia*).

» Juan Pogonoski Martín (*Caligrafía*).

» Francisco Roda Rodríguez (*Religión*).

Auxiliares

Don Andrés López Rodríguez (*Letras*).

» Juan Collado Ledesma (*Francés*).

» Uldarico del Olmo y Medina (*Ciencias*).

Secretaría

Horas de oficina: De 9 a 1

Secretario: Don Manuel Pérez García.

Vicesecretario: Don Florentino de Castro Guisasola.

Oficial: Don Juan Minagorri.

Matrícula Oficial

Se abonan los derechos de matrícula oficial del 1.º al 15 de Septiembre, en la siguiente forma:

En papel de pagos al Estado: por cada asignatura, 8 pesetas y un sello móvil de diez céntimos; por cada asignatura mas, otro sello móvil del mismo precio por todas.

Los derechos de examen de la matrícula oficial, se abonarán del 1 al 15 de Mayo y en esta forma:

4 pesetas en papel de pagos al Estado por cada asignatura, menos las de Caligrafía, Gimnasia y Dibujo, que pagarán 3 pesetas en papel y 1 en metálico. Además se acompañarán un sello móvil de diez céntimos por cada asignatura y otro del mismo precio por todas.

Los mayores de 14 años, necesitarán acompañar la cédula personal.

Matrícula libre

Los derechos de matrícula, serán abonados por los alumnos libres, del 1 al 30 de abril, para los exámenes ordinarios de junio y para los extraordinarios de septiembre, del 20 al 31 de agosto, en la forma siguiente:

12 pesetas en papel de pagos al Estado, por cada asignatura, a excepción de las de Caligrafía, Gimnasia y Dibujo, que pagan 13 pesetas en papel y una en metálico.

Las restantes, abonarán además del papel de pagos,

2 pesetas 50 céntimos en metálico y un sello móvil por cada
 asignatura, mas uno por todas ellas.

Exámenes de Ingreso

La matrícula para los exámenes de ingreso en el Instituto, se harán para la convocatoria de septiembre, del 20 al 31 de agosto y para los de mayo, del 1 al 30 de abril, pagándose los derechos en la siguiente forma:

5 pesetas en papel de pagos al Estado, 2 pesetas en metálico y 2 timbres móviles de diez céntimos.

**Requisitos y derechos para la expedición
 del Título de Bachiller conforme al Real
 Decreto de 10 de marzo de 1917**

1.º	—Partida de nacimiento del Registro Civil, advirtiendo que no se admitirán los extractos de la misma, sino que ha de ser copia íntegra y literal. Si el interesado pertenece a la Territorial de Granada, será simple y en caso contrario, vendrá legalizada.	
2.º	—Un pliego de papel de pago al Estado por derechos de grado	25'00 ptas.
3.º	—Un pliego de papel de pagos por valor de 50 pesetas	50'00 .
4.º	—Una libranza de <i>Giro Postal</i> que se impondrá a nombre del Sr. Secretario de este Instituto para que la cobre el oficial de la Universidad de Granada Don José García Orejón, por valor de 30 pesetas	30'00 .
5.º	—Una póliza para el extracto del expediente	2'00 .
	Suma y sigue	107'00 .

	Suma anterior . . .	107'00	ptas.
6.º	—Tres timbres móviles para papel de pagos	0'30	»
7.º	—Por derechos de formación del expediente (en metálico)	5'00	»
8.º	—Instancia al Sr. Director del Instituto solicitando la tramitación del expediente conforme al R. D. de 10 de marzo de 1917.		
9.º	—Una póliza de una peseta para reintegro de la instancia indicada en el núm. 8 . . .	1'00	»
10.º	—Importe del giro	0'25	»
	TOTAL.	113'55	»

Escuela Normal de Maestros

CALLE DE ARRAEZ

Director: Don Domingo Lozano Martínez.

Secretario: Don Serafin Cid Mesas.

Oficial-Secretario: Don Enrique Molero y García.

Personal subalterno

Conserje: Don Marcelino Oriza Sebastian.

Portero: Don Juan Salazar Martínez.

Cuadro de Profesores

Sección de Ciencias

Don Domingo Lozano Martínez

Don José María Artero y Pérez.

Auxiliar propietario: Don Manuel Romero Segura.

Sección de Letras

Don Juan Miguel Hernández Cerrá.

Don Serafín Cid Mesas.

Don Antonio Relaño Giménez.

Don Salvador Rosell y Sánchez.

Auxiliares propietarios: D. Francisco Martínez Martínez
y don Fernando Muñoz Ocaña.

Profesorado especial

Dibujo: Don José Muñoz García

Religión: Don Francisco Roda Rodríguez.

Música: Don Antonio Sánchez Punzón.

Francés: Don Ernesto Portuondo y Lloret de Mola.

Auxiliar propietario de francés: Señorita Bernabela Melgarejo y Forcada.

Prácticas: Don Agustín Segura García.

Caligrafía: (Vacante).

Matrículas

Se harán en la Secretaría de la Escuela durante las horas de oficina (de 9 a 1 de la mañana) y en los días laborables.

Para los exámenes de ingreso, se hará la matrícula del 1 a 30 de abril, en la siguiente forma: Como derechos de examen, se abonarán 2'50 pesetas en papel de pagos al Estado, mas dos timbres móviles de diez céntimos, acompañándose también, una instancia solicitando del señor Director ser admitido a examen de ingreso, escrita de puño y letra del interesado; partida de nacimiento del Registro Civil, legitimada, por un notario si el solicitante fuera natural de esta provincia, y si lo fuera de otra, tendrán que legalizarla otros dos notarios; certificación facultativa de estar vacunado o revacunado, no padecer enfermedad contagiosa ni de-

fecto físico alguno, expedida en papel de dos pesetas y con el sello del Colegio de Médicos; y la cédula personal del ejercicio corriente.

Los que soliciten exámen de asignaturas, abonarán treinta pesetas en papel de pagos al Estado por cada grupo de los cuatro que componen la carrera o fracción de él, más los timbres móviles que correspondan según las asignaturas.

Los Bachilleres tendrán que exhibir su título en la Secretaría, procurando tenga entrada en la misma, antes de los exámenes, la certificación oficial de sus estudios. Acompararán a la solicitud, cédula personal y certificación facultativa de no padecer defecto físico, abonando en papel de pagos los derechos señalados para un sólo grupo.

Escuela Normal de Maestras

CALLE DE PEDRO IOVER

Director: Don Gabriel Callejón Maldonado.

Secretario: Señorita Bernabela Melgarejo.

Oficial de Secretaria: Señorita Alicia Lasala.

Personal subalterno

Conserje: Doña Gádor Salmerón Villegas.

Portera: Doña Angeles Zamora.

Cuadro de Profesores

Sección de Ciencias

Doña Elvira de Laburu y Calera.

Doña Irene de Castro Giménez de Cisneros.

Sección de Letras

Doña Petra Alario Duelo.
Doña Aurelia Gutiérrez Bilancherd.
Doña Trinidad Vives Llorca.

Profesorado especial

Dibujo: Don José Muñoz García.
Religión: Don Francisco Roda Rodríguez.
Caligrafía: (Vacante).
Música: Doña Irene Sánchez Alfambra.
Labores: Doña Rafaela Fernández Fornovi.

Matrículas

Para las matrículas de ingreso y asignaturas, véanse los
de la Escuela Normal de Maestros (Pág. 50.)

Escuela de Artes y Oficios

PLAZA DEL CARMEN

Director: Don José Rocafull de Montes.
Secretario: Don Manuel Antonio Menendez.

Cuadro de Profesores

Don José García Nofuentes (*Dibujo Lineal*).
• José Rocafull (*Física*).
• Manuel Taramelli (*Dibujo Artístico*).
• Gaspar Perea (*Talleres*).
• Juan Piñas (*Aritmética*).
• José Cañizares (*Gramática*).
• Antonio Altolaguirre (*Francés e Inglés*).
• José Martínez (*Geografía e Historia*).

Derechos de Matrícula

Las enseñanzas en esta Escuela de Artes y Oficios son gratuitas, no siendo preciso acompañar para la matrícula más que un certificado de vacunación o revacunación, un timbre móvil de diez céntimos y la cédula personal, los mayores de catorce años.

Academia de Bellas Artes

CALLE REAL

Director y fundador: Don Joaquín Martínez Acosta.

Cuadro de Profesores

Sección artística-Pintura

<i>Profesor</i> 1. ^o	Don Joaquín Martínez Acosta.
» 2. ^o	» Antonio Muñoz.
<i>Auxiliar</i> 1. ^o	» Rafael Guerrero.
» 2. ^o	» José Herrerías.

Historia del arte

Profesor: Don Mariano Solano.

Conservatorio de música

Sección de señoritas

<i>Profesora</i> 1. ^a	Doña Gracia Luque.
<i>Auxiliar</i> 1. ^a	» Blanca Saenz.
<i>Auxiliar</i> 2. ^a	» Luisa Martínez.
<i>Auxiliar</i> 3. ^a	» Mercedes González.

Sección de alumnos

- Profesor 1.º* Don Miguel Alvarez.
» » Francisco Barrenas.
» » Enrique Alvarez.

Declamación

- Profesor 1.º* Don Eduardo Rodríguez Sánchez.
Auxiliar 1.º » José María Muñoz Campos.

Secretaría

- Secretario:* Don Eduardo Rodríguez Sánchez (interino).
Auxiliar de Secretaría: Don Francisco Marchori Gayón.

Matrículas

Las enseñanzas que se dan en esta Academia de Bellas Artes, plausible fundación del laureado pintor don Joaquín Martínez Acosta, son, especificadas, las siguientes:

Sección artística.—Dibujo Elemental de Figura, Dibujo Elemental de Lineal, Perspectiva y Paisaje.

Estudios superiores.—Copia del Yeso y del Natural, Indumentaria, Composición y Colorido.

Escenografía.—Estudios sobre la Escenografía, Perspectiva aplicada a la Escenografía, Estudios especiales del color y aplicados a la luz artificial y Bocetos de decoración al temple y acuarela.

Estos estudios de Escenografía, son únicos en España. Las enseñanzas restantes siguen rigurosamente el plan de Madrid.

Los estudios son gratuitos, siendo necesario únicamente la inscripción de la Secretaría de esta Academia.

Bibliotecas Públicas

Instituto General y Técnico.—A cargo de don Antonio Tamayo.

Horas de Biblioteca, de 9 a 11; los días laborables.

Exmo. Ayuntamiento.—A cargo de don Francisco Sanchez.

Horas de Biblioteca, de 9 a 1; los días laborables.

JOSE SANTISTEBAN RUEDA
ALVAREZ DE CASTRO, 8 — Teléfono 60 — ALMERÍA

ALMACENADO DE COLONIALES
Y ALCOHOLES EN GENERAL *
CONSIGNACIONES DE BUQUES
AGENCIA DE TRANSPORTES
MARÍTIMOS Y TERRESTRES

TARIFAS COMBINADAS DE
DOMICILIO A DOMICILIO

ADMINISTRACIÓN CENTRAL

Delegación de Hacienda

CALLE NAVARRO RODRIGO

Delegado: Don Enrique Barrera Cortés.

Secretario de la Delegación: Don Luis Gómez Llamas.

INTERVENCIÓN

Interventor: Don Francisco Viada.

Tenedor de libros: Don José María Alferez Maruri.

ADMINISTRACIÓN DE CONTRIBUCIONES

Administrador: Don Cesáreo Ulloa.

ADMINISTRACIÓN DE PROPIEDADES E IMPUESTOS

Administrador: Don Luis Barbéro.

TESORERÍA

Tesorero: Don Francisco Delgado.

Depositario-Pagador: Don Amancio Landín.

ABOGACÍA DEL ESTADO

Abogados: Don Salvador Durbán y don Federico G. Gorrdo.

ADMINISTRACIÓN DE RENTAS ARRENDADAS

Administrador: Don Leopoldo Valverde.

CONTRIBUCIONES

ZONA DE LA CAPITAL

Oficina Recaudatoria: González Garbín, 11

Recaudador: Don Alfonso Muñoz Ocaña.

C O B R A N Z A

La cobranza voluntaria de las Contribuciones de rústica, urbana, industrial y utilidades, se hace en los meses de febrero, mayo, agosto y noviembre.

ZONAS DE LA PROVINCIA

La provincia está dividida, aparte de la Zona de la Capital, en nueve zonas recaudatorias: Berja, Canjáyar, Gérgal, Huerca Overa, Pechina, Purchena, Sorbas, Vélez Rubio y Vera Cuevas.

OBRAS PÚBLICAS

CALLE MARTÍNEZ CAMPOS

Ingeniero-Jefe 1.º: Don Angel Ochotorena Trujillo.

2.º Antonio Pérez Núñez.

Personal técnico

Ingenieros: Don Fernando Martínez Herrera y don José López Rodríguez.

Ayudantes: Don Juan García, don Santiago Capella y don Rafael Sáez Martínez

Sobrestantes: Don Gabriel García Nieto y don Antonio

Jefatura de Minas

CALLE GERONA

Ingeniero-Jefe: Don Antonio Melián.

Servicio Agronómico

CALLE MARTÍNEZ CAMPOS

Ingeniero-jefe: Don Javier Allendesalazar.
Ayudante: Don José González Matallana.

Jefatura de Montes

CALLE MARTÍNEZ CAMPOS

Ingeniero-Jefe: Don Emigdio Díaz Ochotorena.

C a t a s t r o

CALLE GERONA

Ingeniero-Jefe: Don Jesús M.^º Berro y Aguilera.

Pesas y Medidas

PLAZA SANTO DOMINGO

Ingeniero Fiel Contraste Pesas y Medidas: D. Manuel Gil.

E s t a d í s t i c a

CALLE DE LA CRÓNICA

Jefe: Don Félix Antonio Muñoz.

Observatorio Meteorológico

EXTRARRADIO

Ingeniero-Jefe: Don Eduardo Torallas.

Compañía Arrendataria de :: Tabacos y Giro Mutuo ::

PLAZA DE SAN PEDRO

Representante: Don Fernando Rodríguez Ferrer.

Inspector del Timbre: Don Rufino Brea.

REGIRÁN PARA TODAS ESTAS OFICINAS LAS HORAS SIGUIENTES: De 9 a 1

Sucursal del Banco de España

PLAZA CIRCULAR

Director: Don Victorino Ferrer González.

Corredores de Comercio

Don José Martínez Campos.

- Antonio Llopis Sáez.
- Juan Nofuentes.
- Antonio Llopis Gálvez.

HORAS DE OFICINA: DE 11 A 2

DIANA

Baños de mar, templados y fríos

MAGNÍFICO SALÓN DE FIESTAS

Tribunales y Juzgados

Audiencia Provincial

CALLE DE GERONA

Presidente: Don Luis Merino Horodinski.

Magistrados

Don Luis de la Torre Leira (*Sala 1.^a*).

- » Aurelio Conejó y Sola (*idem*).
- » Santiago Blasco.
- » Elisardo Fuentes.

Magistrados suplentes

Don Francisco García Peinado.

- » Andrés Casinello García.

FISCALIA

Fiscal: Don Alberto Hernández Galán.

Abogados Fiscales Sustitutos: Don Miguel Viciano y Don Julián Salmerón.

Secretario: Don Ezequiel de Gómez Sellés.

Vice Secretario: D. Carlos Crespo y Fernández de Córdoba.

Oficiales de Sala: Don Antonio Muños Pérez y don Francisco Balcázar Benavides.

TRIBUNAL PROVINCIAL DE LO CONTENCIOSO
 :: ADMINISTRATIVO ::

Presidente: Don Luis Merino Horo linski.

Magistrados: Don Luis de la Torre Leiva y don... (vacante).

Diputados provinciales: Don Onofre Amat García y don Rufino Brea Goroztiza.

Fiscal: Don Salvador Durbán (Abogado del Estado).

Secretario: Don Ezequiel de Gómez Sellés.

Oficial: Don Antonio Muñoz Pérez.

.....
LA IBERICA — PRINCIPE, 16 —
 BONITA COLECCIÓN EN BOLSOS
 Y CARTERAS PARA SEÑORAS * BOQUILLAS * PETACAS * TARJETEROS * ETC.

JUZGADOS

JUZGADO DE PRIMERA INSTANCIA E INSTRUCCIÓN
 :: DEL DISTRITO DE LA AUDIENCIA ::

CALLE REAL

Juez: Don Manuel de la Plaza Navarro.

Secretarios: Don Ignacio Pino Matienzo y don José Moreno Bueso.

JUZGADO MUNICIPAL

Juez: Don Guillermo Cassinello García.

Secretario: Don Joaquín Caballero Magán.

JUZGADO DE PRIMERA INSTANCIA E INSTRUCCIÓN
:: DEL DISTRITO DE SAN SEBASTIAN ::
CALLE REAL

Juez: Don Dionisio Martínez Martínez.
Secretario: Don Ginés Ruiz Carrillo.

JUZGADO MUNICIPAL

Juez: Don Mariano de Gea Ledesma.
Secretario: (Vacante).

Colegio de Abogados

Junta de gobierno

Decano: Don Onofre Amat García.
Diputado 1.º: Don Francisco Rovira Torres.
 2.º: Manuel Juárez López.
Tesorero: Don Guillermo Cassinello García.
Secretario: Don Julio Estevan Gómez.

ANTONIO MARTÍNEZ SÁNCHEZ

COMISIONES Y REPRESENTACIONES
EN VIAJES POR TODA ANDALUCÍA

OPICINAS: RICARDOS, 9 — ALMERIA

ABOGADOS EN EJERCICIO

NOMBRES Y APELLIDOS	DOMICILIOS
Dr. D. Eulogio Romero del Castillo	Almanzor baja
» » Francisco Rico Pérez	Javier Sanz, 1
D. Miguel García López	Príncipe, 65
» Antonio Ledesma Hernández	V. del Mar, 3
» Antonio de Torres y Hoyos	Sagasta
» Plácido Langle y Moya	Torres, 5
» Antonio Iribarne Scheidnagel	Gravina
» Vicente Villaspesa Calvache	A. de Castro, 5
» Onofre Amat García	Plaza Bendicho
» Joaquin López Pérez	Gerona, 6
» Antonio Blanes Castell	Lope de Vega, 1
» Francisco García Peinado	G. Segura, 5
» Rogelio Pérez García	Príncipe, 35
» David Estevan Gómez	Beloy, 1
» Alejo Muñoz Saavedra	Hotel Simón
» Matías Granados Gil	Gerona, 20
» José Espinar Garrido	Príncipe, 37
» Julio Estevan Gómez	G. Gavín, 8
» José María Pérez Gallardo	V. del Mar, 10
» Manuel García del Pino	Granada, 14
» Antonio García García	S. Pérez, 4
» Andrés López Rodríguez	Plaza Marín, 1
» Salvador Durbán Orozco	G. Gavín, 16
» José Luis Fernández Alvarez	Real
» Manuel Fuentes González	Príncipe, 41
» Francisco Martínez Vazquez	Marín, 6
» Manuel Juárez Lopez	Conde Ofalia, 8
» Pascual Domínguez Martínez	Gerona, 28
» Francisco Rovira Torres	Dr. L. Ibarra, 3
» Miguel Naveros Burgos	G. Sotomayor, 9
» Eduardo Fernández Idáñez	O. Orberá, 20
» Francisco Pérez Cordero	G. Segura, 5
» Ginés de Haro y Haro	J. G. Ramírez, 9

NOMBRES Y APELLIDOS	DOMICILIOS
D. Eduardo Rodríguez Sánchez	Trajano
» José Laynez Taramelli	Plaza Bendicho
» Manuel Esteban Navarro	G Segura, 3
» Eulogio Romero Granados	Almanzor baja
» Baldomero García Oliver	Príncipe, 71
» Francisco Maldonado Sánchez	Reina, 15
» José Esteban Navarro	V. del Mar, 1
» Fernando Muñoz Ocaña	N. Rodrigo, 16
» Enrique Fornovi Martínez	Gerona
» Miguel Alarcón Márquez	E. Pérez, 8
» Rutino Brea Gorostiza	P. San Luis, 6
» Plácido Langle Rubio	torres, 5
» Pascual Lacal Fuentes	N. Rodrigo, 7
» J. Miguel Hernández Cerrá	Príncipe, 72
» Antonio de Torres Bernabé	O. Orberá
» Felipe Pérez Díaz	Javier Sanz, 3
» José González Matallana	Sagasta, 7
» Luis Martín Liria	Lachambre
» Rafael Calatrava Ros	A. de Castro, 7
» Francisco Laynez Taramelli	Plaza Bendicho
» Lu's Ortum Sánchez	N. Rodrigo

Colegio de Procuradores

Junta de gobierno

Decano: Don José Fernández Campos.

Vice-Decano: Don Angel Vizcaino González.

Vocal-Contador: Don Lorenzo Pérez Gallardo.

Vocal-Tesorero: Don Arturo Navarro Gómez.

Secretario: Don Eduardo Moreno Nieto.

Vice-Secretario: Don Andrés Roda Rodríguez.

PROCURADORES EN EJERCICIO

NOMBRES Y APELLIDOS	DOMICILIOS
Don Enrique Salmerón Vivas	M. Campos, 6
» Joaquín Cassinello Vivas	O. Orberá, 30
» Juan Villaspesa Morales	Real, 61
» Carlos Giménez Orozco	Zaragoza, 10
» Antonio Fernández Burgos	Conde Ofalia, 18
» Salvador Navarro Muñoz	Cádiz, 22
» Pascual Roda Rodríguez	Real, 26
» Fernando Grisolia Barroeta	Javier Sanz, 18
» José Fernández Campos	Tiendas, 24
» Tomás Zárate Arroyuelo	Sagasta, 4
» Décio Navarro Tobarra	Infanta, 1
» Juan Algarra Ortega	P. Careaga, 6
» Francisco Rodríguez Rosales	Real, 10
» Rafael Pino Carreras	Sto. Cristo, 4
» Arturo Navarro Gómez	N. Rodrigo, 17
» Eduardo Moreno Nieto	Conde Ofalia, 18
» Fausto Martínez Leal de Ibarra	Real, 59
» Andrés Roda Rodríguez	P. Guzmán, 2
» Fernando Escobar Navarro	P. S. Domingo, 1
» Angel Vizcaino González	A. Martell, 61
» Lorenzo Pérez Gallardo	A. de Castro, 9
» Juan Villaspesa Quintana	Sagasta, 9
» Antonio Bascuñana Jiménez	M. Domínguez, 33
» Pedro Pérez Manrubia	M. Domínguez, 4

NOTARIOS

D. Genaro Martin Cruz	Paseo del Principe
• Joaquín Monterreal Fernández	Martinez Campos
• Pascual Local	Navarro Rodrigo

REGISTRADOR DE LA PROPIEDAD

Pon Peregrin Linares Vendrell	Obispo Orberá
-------------------------------	---------------

Cárcel Pública

CALLE REAL

Director: Don Manuel Blanco.



Baños de mar, templados y fríos

:: BAILES Y CONCIERTOS ::

LA IBERICA

PRINCIPE, 16

GRAN SURTIDO DE

PAQUETERÍA EN GENERAL

EXPOSICIÓN PERMANENTE

LA CASA QUE MAS NOVEDADES PRESENTA

Administración eclesiástica

Obispo: Ilmo. y Rvdmo. Sr. Fray Bernardo Martínez Noval.

CABILDO CATEDRAL

Dean: Exmo. Sr. Ldo. don Antonio Prieto Paupariña.

Arcipreste: M. I. Sr. Dr. don Juan Villar y Sanz.

Arcediano: M. I. Sr. Ldo. don Diego Márquez y Melet.

Chantre: M. I. Sr. Dr. don Cristóbal Fuentes.

Maestrescuela: M. I. Sr. Dr. Lino Rodrigo Ruesca.

Magistral: M. I. Sr. Dr. don Francisco Roda Rodríguez.

Doctoral: M. I. Dr. don Antonio de Blas Ladrón de Guera.

Canónigos

Don Joaquín Peralta Valdivia

- Arturo Menán Garibay
- José Álvarez Benavides de la Torre
- Fernando Alonso Campo
- Francisco Giménez Resina
- Fausto Salillas Casanova
- Rafael Ortega Barrios
- Manuel Puerta Puerta
- Pio Navarro Moreno

Beneficiados

- Dor. Francisco González López
- › Francisco de Haro Martínez
 - › Antonio Mateo Pereda
 - › Francisco Serafín Abad
 - › Manuel García Martínez
 - › Benigno García García
 - › Francisco Fernández Valverde
 - › José Ortega Barrios
 - › Rafael Gutiérrez Martínez
 - › Diego Morata Cano
 - › Antonio Molina Alonso
 - › Andrés Navarro Sierra

Capellanes de Coro

- Don Juan Coromina Puig
- › Rafael Román Donaire
 - › José Martínez Siles

Oficinas del Obispado

Provisor y Vicario General: Don Rafael Ortega Barrios.

Fiscal General: Don Antonio de Blas y Ladrón de Guevara.

Abogado y Notario Mayor: Don Ramón Laynez.

Notario eclesiástico: Don Juan Pérez Pérez.

Oficial 1.º: Don Francisco Fernández Valverde.

› 2.º: › Martín Salinas Cañizares.

Alguacil: Don Francisco Soret Ansó.

ACAROL SANCHEZ = NO ES CÁUSTICO ::
NO IRRITA LA PIEL :: LO MEJOR PARA LA SARNA

Secretaría de Cámara y Gobierno

Secretario: Don Lino Rodrigo Ruesca. .
Vice-Secretario: Don Antonio Molina Alonso.
Oficial: Don Rafael Román Donáire.

Clero Parroquial

P Á R R O C O S

Sagrario—Don Eduardo Valverde Rodríguez.
Santiago—Don Juan Escoz Rueda
San Pedro—Don Antonio Amat Mazo.
San Sebastian—(Vacante).
San Roque—Don Diego Martínez Torres.
San José—Don Antonio Alonso Martínez.
San Antonio—Don Ricardo Férez Reche.

Religiosos y Capillas de la Capital

Convento de P. P. Dominicos—Superior, Rvdo. P. José Ballarín.
Residencia de P. P. Jesuitas—Superior, Rvdo. P. Fernando Topete.
Hrnos. de la Dtna. Cristiana—Superior, Hermano Attale de Jesús.

Capellanes

Cárcel—Don Juan Sánchez Molina.
Cementerio—Don Francisco Bonilla Orozco.
San Antonio—Don Emilio Antequera Lupiáñez.

- Las Puras*—Dr. Don Manuel Campillo Jiménez.
Las Claras—Don Jesús M.^a Castillo Moreno.
Compañía de María—Lic. D. Diego Morata Cano.
Servicio doméstico—Lic. D. Antonio Molina Alonso.
Siervas de María—Don Francisco Romero Ortega.
Adoratrices—Don Martín Salinas Cañizares.
Hermanitas de los Pobres—D. Juan Sánchez Molina.
Catequistas—Don Andrés Pérez Magaña.
Hospital—Don José Martín Ruiz.
Hospicio—Don Jaime Agut Agut.
Manicomio—Don José Robles Oña.
Tienda Asilo José Alcalá Ventaja.
Colegio del Milagro—D. Gregorio Morales Membrive.



Puerta de Purchena

Servicios militares y civiles

General Gobernador militar de la Plaza: Exmo. señor don Arturo Nario (Calle Navarro Rodrigo).

Secretario: Don Emilio Peñuelas, Comandante de Estado Mayor.

Cuartel de la Misericordia

General Luque

Coronel del Regimiento n.º 71 de Infantería LA CORONA: Don Andrés Monedero.

Zona de Reclutamiento

Plaza de la Libertad

Coronel Jefe de la Zona: Don José Lanza.

Teniente Coronel: Don José Moscardó Ituarte.

Teniente Coronel Jefe de la Caja de Reclutas: Don Eusebio Alvaro.

Comisaría de Guerra

GENERAL LUQUE

Comisario de Guerra Comandante: Don Blas Power del Rosario.

Comandancia Militar de Marina

Parque de Alfonso XIII

Comandante de Marina Teniente de Navío de 1.^a Clase:
Don José M. Moreno Aliza.

Segundo Comandante Teniente de Navío: Don Manuel
Fernández Lerena.

Estación Radiotelegráfica

Alcazaba

Capitan de Ingenieros Jefe: Don Justo Fornovi.

Comandancia de Carabineros

Calle de la Reina

Coronel Subinspector: Don Gabriel Pujala Dilme.
Teniente Coronel Jefe de la Comandancia: Don Rufino
González.

Secretario del Coronel: Don Domingo Arjonilla Piñar.

Comandancia de la Guardia civil

Plaza de Sartorius

Teniente Coronel Jefe: Don Rafael Toribio.

ACAROL SANCHEZ = = = NO ES CÁUSTICO ::
LO MEJOR PARA COMBATIR PICORES Y SARNA

COMUNICACIONES

FERROCARRILES

ESTACIÓN DE LOS FERROCARRILES ANDALUCES
EXPLOTACIÓN SUR DE ESPAÑA
AVENIDA DE IVO BOSCH

Director general de la Compañía (con residencia en Málaga): Don Antonio Combet.

CUARTA DIVISIÓN DE FERROCARRILES
SECCIÓN DE ALMERÍA

Ingeniero: Don José Molero Levenfeld.

Ayudante: Don José Quiñones.

Interventor del Estado: Don Tomás Silva.

Oficinas

Inspector general: Don Marcelo Boy.

Agente técnico: Don Pedro Peral's Manin.

Subagente comercial: Don Manuel Herrera.

Jefe de Talleres: Don Rafael Paz.

• *Depósitos:* Don Manuel García.

Inspector de Movimiento: Don Rafael Pérez.

Jefe de Sección de Vías y Obras: Don Cecilio Cobos.

Subinspector de contabilidad: Don Emilio Cobos

Jefe de la Estación: Don Juan Moreno.

Servicios de trenes de viajeros

COMBINACIONES DE TRENES CON MADRID, GRANADA Y NUESTRA PROVINCIA

ALMERÍA A MADRID TRENES REGULARES

CORREO

Salida de Almería, 11'40.
Llegada a Madrid, 7'10 del día
siguiente.

MIXTO

Lunes, miércoles y viernes
Salida de Almería, 4'50.
Llegada a Madrid, 21'50.

TRANSBORDOS

Correo—En Baeza.
Mixto—En Moreda y Baeza.

MADRID A ALMERÍA TRENES REGULARES

CORREO

Salida de Madrid, 21.
Llegada a Almería, 16'45 del
día siguiente.

RÁPIDO

Salida de Madrid, 10.
Llegada a Almería, 0'50 del
día siguiente.

TRANSBORDOS

Correo—En Baeza.
Rápido—En Baeza y Moreda.

D I A M A

|| Gran Bal-
neario si- ||
tuado en la

magnífica playa de las Al-
madravillas

COMODIDAD E HIGIENE

ALMERÍA A GRANADA
TRENES REGULARES

CORREO

Salida de Almería, 11'40.
Llegada a Granada, 23.

MIXTO

Salida de Almería, 4'50.
Llegada a Granada, 15'20.

NOTA

Los martes, jueves y sábados,
la combinación del Correo
es la siguiente:

Salida de Almería, 11'40.
Llegada a Granada, 21'55.

TRANSBORDOS

Correo de los lunes, mié-
rcoles y viernes — En Guadix
(seis horas de espera al tren
de Baza).

Correo de los restantes días —
En Moreda.

GRANADA A ALMERÍA
TRENES REGULARES

CORREO

Salida de Granada, 13'30.
Llegada a Almería, 14'20 del
día siguiente.

MIXTO

Salida de Granada, 5'45.
Llegada a Almería, 16'45.

NOTA

Los lunes, miércoles y vier-
nes, la 2.ª combinación es la
siguiente:

Salida de Granada (Rápido),
9'15.

Llegada a Almería, 16'45.

TRANSBORDOS

Mixto—En Moreda.

Correo—En Guadix.

Correo: martes, jueves y sá-
bados—En Moreda.

LA IBÉRICA — PRINCIPE, 16 —
|| PERFUMES DEL PAIS Y
DEL EXTRANJERO || EXTRACTOS DE PRIMERA CALI-
DAD A **1'50** PESETAS CAJA

Almería a Santa Fe y Alhama (provincia)

TRENES DISCRECIONALES

Salida de Almería, 17.
Llegada a Santa Fe, 18'10.

MERCANCIAS CON VIAJEROS

Salida de Almería, 6.
Llegada a Santa Fe, 7'31.

Santa Fe y Alhama (provincia) a Almería

TRENES DISCRECIONALES

Salida de Santa Fe, 8.
Llegada a Almería, 9.

MERCANCIAS CON VIAJEROS

Salida de Santa Fe, 20'12.
Llegada a Almería, 21'13.

GRAN CASA CINEMATOGRAFICA
L. GAUMONT

ANGOSTILLO, 8 - SEVILLA

ALQUILER DE PELÍCULAS
VENTA DE APARATOS

LÍNEA DE ALMERÍA A LINARES

KM.	ESTACIONES	CORREO			MTOS.			PRECIOS			MIXTO		
		LLDA.	SDA.	PDA	RDO	I	II	III	LLDA.	SDA.	PDA	RDO	
6'6	Almería de Almería.	11'52	11'40	1	7	1	0'80	0'50	5'02	4'50	1	7	
11'6	Huércal de Almería.	12'01	12'02	1	8	1'70	1'35	0'85	5'11	5'05	1	8	
16'3	Benahadux	12'10	12'15	5	8	2'45	1'95	1'20	5'20	5'15	1	8	
20'7	Santa Fe y Alhama .	12'24	12'29	5	9	3'05	2'35	1'45	5'35	5'25	5	8	
30'9	Fuente Santa	12'54	12'59	5	25	4'45	3'50	2'15	5'45	5'40	5	10	
41'8	Gérgal	13'25	13'28	3	26	6'15	4'70	2'90	6'05	6'10	5	25	
46'8	Nacimiento	13'38	13'40	2	10	6'85	5'35	3'25	6'36	6'41	5	26	
53'4	Doña María	13'51	13'56	5	11	7'85	6'15	3'70	6'52	6'54	2	11	
63'3	Abía y Abrucena . . .	14'14	14'15	5	18	9'30	7'25	4'40	7'06	7'11	5	12	
68'8	Fiñana	14'24	14'29	5	9	10	7'85	4'75	7'32	7'35	5	10	
79'7	Huénega	14'52	14'53	1	23	11'60	9'05	5'60	7'45	7'48	1	10	
87'6	La Calahorra	15'06	15'07	1	13	12'75	9'95	6'15	8'12	8'15	1	24	
99'5	Guadix	15'26	15'35	9	19	14'45	11'30	7	8'28	8'29	1	15	
104'2	Benahúa	15'43	15'44	1	8	15'20	11'90	7'50	8'50	9'40	50	21	
106'9	Fonelas	15'50	15'51	1	6	15'50	12'15	8'30	9'48	9'49	1	8	
118	Huelago, Darro, Diezma	16'13	16'14	1	22	17'25	13'45	8'30	10'25	9'56	1	6	
124'7	Morella	16'25	16'35	10	3	18'10	14'15	8'70	10'25	10'26	1	29	
136	Pedro Martínez	16'55	16'56	5	20	19'65	15'45	9'50	10'40	10'40	4	4	
145	Alamedilla	17'12	17'17	1	16	21'10	16'50	10'25					
151'4	Huelma	17'27	17'28	1	10	21'95	17'20	10'65					
156'5	Cabra de Santo Cristo.	17'36	17'37	1	8	22'70	17'80	10'95					
168	Huesa y Alicún	17'54	17'55	1	17	24'40	19'10	11'75					
180	Larva	18'13	18'17	4	18	26'15	17'80	12'65					
188'7	Quesada	18'30	18'31	1	13	27'30	21'35	35'13					
196'2	Los Propios	18'43	18'44	1	12	28'45	22'20	13'70					
203'6	Jódar	19'15	18'59	3	12	29'40	23	14'15					
214'6	Garciez y Jimena . . .	19'56	19'16	1	16	31'05	24'25	14'90					
222'1	Baeza y Beñiar	19'28	19'29	1	12	32'20	25'10	15'55					
232'9	Torreblascopedro . . .	19'45	19'46	1	14	33'60	26'25	16'30					
242	Baeza	20	20'18	18	16	34'85	27'20	16'80					
250'6	Linares	20'35		17	17	36'20	28'25	17'45					

NOTAS

Este tren mixto de Almería a Moreda, enlaza los lunes, miércoles y viernes con el expreso de Granada a Baeza, en la estación de Moreda, al objeto de enlazar en Baeza con el rápido de Sevilla-Madrid

En los precios se haya incluido el 15.º.

PRECIO DEL BILLETE (INCLUIDO EL 15 %)	I	II	III
DESDE ALMERÍA A			
Madrid	80'25	62'45	38'35
Granada	28'50	22'20	13'65
Moredun	18'10	14'15	8'70
Guadix	14'45	11'30	7
Baeza	34'85	27'20	16'80
Linares	36'20	28'25	17'45
Baza	24	18'80	11'55
Sevilla	72	55'55	34

Autos Correos de la Compañía ALSINA - GRAELLS

SERVICIO ALMERÍA-BERJA

Salidas de Almería: 7 y 17'30.

Salidas de Berja: 6'30 y 19.

SERVICIO ALMERÍA-HUÉRCAL OVERA

Salida de Almería: 6'30.

Salida de Huércal Overa: 15.

CORREOS

CONDE DE OFFALIA

Administrador: Don Manuel Juárez.

Horas de despacho al público

Certificados y valores declarados...	De 8'30 a 10 y de 15'30 a 16'30.
Paquetes postales	De 15 a 16'30.
Reclamaciones	De 10 a 11.
Apartados (oficial y particular)	A la llegada de los trenes.
Lista	De 8'30 a 11.
Giro postal	De 8'30 a 10 y de 10'30 a 12.

En los días festivos, las horas de certificados, valores declarados y paquetes postales son de 16 a 16'30, y las de giro postal, de 8'30 a 10.

Tarifa de franqueo

para cualquier punto del interior de España, Melilla, Ceuta, Alhucemas, Chafarinas y Peñón de Vélez

I

C a r t a s

Por cada 25 gramos o fracción	0'25 ptas.
Peso máximo admitido	4 kg.

Cartas urgentes

Además del franqueo correspondiente, llevarán un sello especial de .. 0'20 ptas.

Tarjetas postales

Sencillas.....	0'15 ptas.
Con contestación pagada.....	0'30 »

I I

Impresos

Por cada 80 gramos.....	0'02 ptas.
Peso máximo admitido.....	4 kg.
Dimensiones máximas admitidas	50 cm. de largo por 45 de ancho y 15 de alto
Presentándose en forma de rollo	1 m. de largo por 0'15 de diámetro.

I I I

Papeles de negocios

Franqueo mínimo admitido.....	0'10 ptas.
Por cada 50 gramos.....	0'05 »
Peso máximo admitido.....	4 kg.
Dimensiones máximas admitidas	50 cm. de largo por 45 de ancho y 15 de alto.
Presentándose en forma de rollo	1 m. de largo por 0'15 de diámetro.

I V

Muestras y medicamentos

Peso máximo admitido.....	500 g.
Dimensiones máximas admitidas	30 cm. de largo por 20 de ancho y 10 de alto.

V

Periódicos

Peso máximo admitido 4 kg.
 Por cada 140 gramos o fracción 0'01 ptas.

DIRECCIONES	Cartas		Tarjetas postales		Perifoneos		Impresos		Muestras y maquetados		Papeles de suscripciones	
	£.	Cts	£.	Cts	£.	Cts	£.	Cts	£.	Cts	£.	Cts
Interior de las poblaciones	20	15	15	25	140	1	80	2	20	5	50	5
Fernando Poó, Anobón, Corisco y demás posesiones del Golfo de Guineá	20	30	15	30	70	1	50	5	20	20	50	5
Oficinas españolas en Marruecos ...	30	20	15	30	140	1	80	2	50	5	50	5

TARIFA ESPECIAL

Tarifa para el extranjero

I

Cartas y Tarjetas postales

Cartas, por cada fracción de 20 g.	0'20 ptas.
La primera fracción pagará	0'40 »
Tarjetas postales, sencillas	0,25 »

II

Muestras, Papeles de negocios e Impresos

Por cada 50 gramos o fracción	0'10 ptas.
---	------------

Servicio nacional

Lista de Correos

Los receptores de cartas y tarjetas postales estarán obligados a fijar en cada una un sello de 5 cts., que inutilizará el funcionario que verifique la entrega.

Correspondencia certificada

Se franquea con la tarifa de correspondencia ordinaria, más 30 cts. por derecho de certificado, menos los libros, que son 5 cts., pero sin derecho a indemnización en caso de extravío (1).

Valores declarados

La cantidad máxima que puede declararse en cada pliego es de 10.000 ptas. Se franquea con 25 cts. por cada 25 g. o fracción, 30 cts. por derecho de certificado y 10 cts. por cada 250 ptas. o fracción de la suma declarada (1).

(1) «Aviso de recibo», 10 cts.

Valores en fondos públicos

Cantidad máxima declarada en cada pliego, 50.000 ptas. Derechos: por franqueo, 25 cts. por cada 25 g. o fracción; 30 cts. por certificado y 5 cts. por cada 250 ptas. o fracción del valor declarado (1).

Objetos asegurados

Cantidad máxima declarada en cada cajita, 10.000 ptas. Se franquea con 25 cts. por cada 25 g. o fracción; 30 cts. por derecho de certificado y 10 cts. por cada 250 ptas. o fracción de la suma asegurada. Limite de peso, 2 kg. Limite de dimensiones, 30 cm. de largo por 20 de ancho y 10 de alto (!).

Valores en metálico

Cantidad máxima declarada en cada sobre monedero, 50 ptas.; peso, hasta 300 g. Se franquearán con 25 cts. por cada 25 g. o fracción y 30 cts. por derecho de certificado. Cada sobre monedero cuesta 25 cts. en los estancos y oficinas de correos (1)

Paquetes postales

Circulan entre las oficinas autorizadas de la Península, Baleares, Canarias, oficinas españolas en Marruecos, Norte de Africa y posesiones españolas del Golfo de Guinea. Máximo de peso, 5 kg.; y de dimensiones, 60 cm. cúbicos. En forma de rollo, 1 m. de largo por 0'20 de diámetro (1).

Franqueo: hasta 3 kg., 1'50 ptas.; hasta 4 kg., 1'75 ptas.; y hasta 5 kg., 2 ptas.

Los paquetes que utilicen mas de una línea de vapores

(1) «Aviso de recibo», 10 cts.

tendrán un sobre precio de 25 cts. cada uno, excepto los que se destinen o procedan de Canarias.

Cuan lo no se declare el contenido de los paquetes, o sea incierto, pagarán derechos dobles.

Los que se envíen contra reembolso pagarán, además, 50 céntimos por paquete.

Se admiten con declaración de valor hasta 500 pesetas, aumentando por esto el franqueo en 25 céntimos cada 250 pesetas o fracción de la cantidad declarada

En Baleares y Canarias

Los que circulen entre las diferentes islas, dentro de su provincia, se franquean: hasta 3 kilos, con 0,75 pesetas; hasta 4 kilos, con 1 peseta, y hasta 5 kilos, con 1,25 pesetas.

GIROS POSTALES

Tienen este servicio las Administraciones Principales y Estafetas servidas por el personal del Cuerpo en el interior de España, islas Baleares y Canarias y posesiones españolas del Norte de Africa.

Limites

Cada giro no podrá ser menor de una peseta ni mayor de 1.000.

Derechos

12 por 100 de la cantidad girada, más 10 céntimos por envío de la orden de pago.

Entrega

Las cantidades giradas son entregadas a domicilio, en los puntos de destino, por los carteros.

Las carterías autorizadas sólo tienen giro de 1 a 50 pe-

setas; son las que tienen un enlace directo con una Administración, sea Principal o Subalterna.

Puede girarse también a la «Lista» y al portador.

El remitente podrá exigir «Acuse de recibo», mediante pago de 10 céntimos.

ACAROL SANCHEZ = = = =
 = = NO ES CÁUSTICO ::
 PODEROSO ANTISÁRNICO || COMBATE PICORES

TELÉGRAFOS

CONDE DE OFFALIA

Jefe: Don Francisco Tovar.

Tasas telegráficas para el interior

I

Telegramas de Madrugada, Comerciales, Prensa ordinaria y Diferidos

Hasta 10 palabras 0'60 ptas.
 Cada palabra mas 0'05 »

NOTA: En los telegramas de *madrugada*, no se cobra esta palabra y en cambio se cobra la de *diferido*.

II

Telegramas Ordinarios

Hasta 10 palabras 1'10 ptas.
 Cada palabra mas 0'10 »

III

Telegramas Urgentes

Hasta 10 palabras	3'10 ptas.
Cada palabra mas	0'30

GIRO TELEGRÁFICO

Horas de imposición: De 8 a 24

Importe	1 ^o / ₁₀ y 10 cts. de sello.
Tasa mínima	1'10 ptas.

NOTA: Para Canarias, la tarifa I.

TELÉFONOS INTERURBANOS

PASEO DEL PRÍNCIPE

Tasas telefónicas

I

Servicio Ordinario

Hasta 15 palabras	1,15 ptas.
Cada palabras mas	0'10

II

Servicio de Prensa y de Madrugada

Hasta 15 palabras	0'65 ptas.
Cada palabra mas	0'05

III

Servicio Urgente

Hasta 15 palabras	3'15 ptas.
Cada palabra mas	0'30

∴ V A R I O S ∴

Cámara Oficial Agrícola

Presidente: Ilmo. Sr. don Francisco Rovira Torres.

Vice-Presidente: don Carlos Granados Ferre.

Tesorero: don Miguel Vidal López.

Contador: don Bernardo Ortega Góngora.

Secretario: don Francisco Javier Allendesalazar (vocal nato).

VOCALES NATOS

Sr. Ingeniero Jefe del Servicio Forestal.

› Inspector Provincial de Higiene Pecuaria.

› Ingeniero Jefe del Servicio Catastral.

› Presidente de la Federación de Sindicatos Católicos

Agrarios.

Sr. Presidente de la Asociación Provincial de Ganaderos.

Sr. Presidente de la Cámara Agrícola Local de Vera.

› Presidente de la Cámara Agrícola Local de Berja.

VOCALES ELECTIVOS

Don Miguel Granados Gil

› José Vidal López

› Guillermo López Rull

› Emiliano Abad Capella

Don Lorenzo Gallardo Tovar

- » Joaquín Pérez Segura
- » Joaquín Monterreal Fernández
- » Ginés de Haro y Haro
- » Pomingo Lozano Martínez
- » Ambrosio Mena y Mena

NOTA: Actualmente existe una vacante, producida por muerte de don Antonio Delgado Rodríguez, que se cubrirá en la primera elección reglamentaria.

Sindicato de Riegos de Almería y siete pueblos de su río

PLAZA DE CAREAGA

Director: don Andrés Cassinello García

Sub-Director: don José Benítez Blanes

Síndicos

Don Rogelio Pérez García

- » Federico Molina Martínez
- » Francisco Rovira Torres
- » Miguel Vidal López
- » José Rubira García
- » Trinidad Alonso Martínez
- » Rafael de Toro y Delgado

Secretario: Don Miguel Villegas Rodríguez

Depositario: Don Indalecio Cassinello Vivas

Alcaldes de Aguas

Don Manuel Trujillo Rodríguez

- » Agustín García González

Vegas a cargo de cada uno de los Sres. Síndicos

- Vega de Acá de Almería:* don Rogelio Pérez García.
 * *Allá* * don Miguel Vidal López.
 * *Huércal:* don José Rubira García.
 * *Viator:* don Andrés Cassinello García.
 * *Pechina:* don José Benítez Blanes.
 * *Rioja:* don Rafael de Toro y Delgado.
 * *Benahadux:* don Trinidad Alonso Martínez.
 * *Gádor:* don Francisco Rovira Torres.
 * *Santa Fe:* don Federico Molina Martínez.

Monte de Piedad y Caja de Ahorros

PLAZA DE MARIN

Director Gerente: don Antonio Salas.

Horas de operaciones: de 10 a 12 y de 13 a 16.

El interés que da la Caja de Ahorros a los señores in-
 puentes, es el 4 por 100 anual.

Esta benéfica institución, fué fundada el 12 de marzo de
 1900. La estableció (juntamente con la Caja de Ahorros) el
 Ilmo. Sr. Obispo de la ciudad don Santos Zárate, secundado
 por su Provisor y primer Director Gerente don Francisco
 Ruiz de Velasco.

Casa de Socorro Municipal

JOSE JESÚS GARCÍA (ANTES MURCIA)

(FAROL ROJO)

Director: don León Palacios Carreño.

Sociedad benéfica LA OBRERA

PLAZA DE PAVÍA, 16

Médico Director: don José Cordero Soroa.

Practicante: don Amador Díaz Plaza.

ORGANISMOS OBREROS

CASA DEL PUEBLO

CENTRO FEDERATIVO

MARIANA, 10

Sociedades adheridas

Barrileros *El Progreso.*

Carpinteros *La Solidaridad.*

Hierros y demás Metales *Metaiúrgicos.*

Funcionarios y Empleados Municipales.

Sombrereros, Fulistas y Planchadores.

Obreros Manuales e Intelectuales *Clases Unidas.*

Conductores de Automóviles *La Redención.*

Panaderos *La Igualdad.*

Obreros del Campo *Los Regenerados* (Cañada de San Urbano).

Obreros del Campo *La Aurora* (Diezmo).

Sindicato Minero de la Provincia (Serón).



Baños de mar, templados y fríos

GRAN RESTAURANT [::] SERVICIO A LA CARTA

FEDERACIÓN DE SOCIEDADES OBRERAS

TENOR IRIBARNE

Sociedades adheridas

Oficios Varios *El Pensamiento*.

Las Bellas Artes.

Albañiles *El 1.º de Mayo*.

Canteros *El Porvenir del Cantero*.

Zapateros.

SINDICATOS ÚNICOS DE LA C. N. T.

Sindicato Único Artes Gráficas.

Sindicato Único del Transporte Marítimo y Terrestre.

Secciones

Cargadores y descargadores del Puerto, conductores de carros y esparteros.

OTROS ORGANISMOS

Dependientes de Comercio (Navarro Rodrigo).

Sección del Sindicato Ferroviario de los Andaluces (Castelar, 11).

JARABE DE LACTOFOSFATO DE CAL "ROMERO RIVAS"

Reconstituyente de primer orden. Estimula el apetito, activa la nutrición. Muy útil a personas débiles, convalecientes, ancianos y niños raquíticos. Sin rival en la nutrición de los huesos; evita en los niños el arqueamiento de las piernas y consolida las fracturas.

EN ALMERÍA: CRISTÓBAL ROMERO RIVAS, Pl. de Santo Domingo, 4

LA FARMACIA QUE MAS VENDE EN ALMERÍA

Teatro Cervantes

Boulevard del Principe

Este hermoso y elegante teatro, decorado con el más exquisito gusto artístico, amplio, cómodo y del que se puede decir que es uno de los mejores de España, fué inaugurado en el año 1921, por la Compañía del eminente actor Morano.

La Empresa del Teatro está formada por los infatigables y simpáticos Sres. don Miguel Gómez, don Manuel Orland y don Eduardo Moreno, quienes desde la inauguración del precioso coliseo no han descansado en su plausible labor de hacer desfilar por el Teatro Cervantes las mejores Compañías del arte escénico español, recordándose, entre otras, las temporadas de los eximios María Guerrero y Fernando Díaz de Mendoza, Morano, Anita Adamuz y Manolo González.

El Teatro Cervantes ha puesto a Almería a la altura de las principales poblaciones españolas, en materia de teatros, cosa que hay que agradecer a la Empresa que tan admirablemente dirige las temporadas de este coliseo.

Teatro C. Variedades

BOULEBARD DEL PRÍNCIPE

Propietario: Herederos de don Trinidad Giménez Aviragnet

Administrador: don José Belda.

Empresa: don Miguel Gómez, don Manuel Orland y don Eduardo Moreno.

Desde hace algún tiempo el teatro Variedades viene dedicado exclusivamente a temporadas de cine, desfilando por su pantalla las mejores producciones de las importantes Casas PATHE FRÈRES, GAUMONT, AJURIA, etc., siendo este uno de los más bonitos coliseos de la ciudad.

C i n e T r i a n ó n

Boulevard del Príncipe y Plaza Circular

Propietario: don Antonio González Egea.

Empresa: don Angel Rubí y don José La Roca.

Plaza de Toros

AVENIDA DE VILCHEZ

Propietario: don Antonio González Egea.

En la actualidad no existe empresa arrendataria.

Cooperativa de Funcionarios Públicos

OBISPO ORBERÁ (EDIFICIO DEL TEATRO APOLO)

Presidente: don Eusebio Elorrieta (Ingeniero Director de la Junta de Obras del Puerto.)

Casino de Almería

BOULEVARD DEL PRÍNCIPE

Fué fundada esta Sociedad el 25 de octubre de 1891. Posee un hermoso edificio, completo de comodidades y lujosamente decorado. Entre sus más espaciosas salas, figura el precioso e inmenso salón de baile, depuradamente artístico.

No hace mucho tiempo que se inauguró un pequeño salón-cito árabe, admiración de propios y extraños.

La Sociedad «Casino de Almería» es una de las mejores de España y hoy lleva una vida próspera, gracias a la admirable gestión que realiza su Junta Directiva actual.

Junta Directiva

Presidente: don Eduardo Romero Valverde.

Vice-Presidente: don Luis Gay Padilla.

Vocal 1.º: don Leopoldo Romero Valverde.

Vocal 2.º: don Francisco Oliveros.

Vocal 3.º: don Antonio García García.

Bibliotecario: don José Pérez López.

Tesorero: don Cecilio Rodríguez Dionis.

Contador: don Rafael Valverde.

Secretario: don Eusebio Buendía.

Círculo Mercantil e Industrial

Boulevard del Príncipe (edificio del Teatro Cervantes)

Esta Sociedad, fué fundada en el año de 1889, reorganizándose en el de 1905 y modificando sus Estatutos en el de 1920, fecha en que quedó instalada en su actual hermosísimo edificio. Cuenta en la actualidad con 1.076 asociados, entre los que están representadas todas las clases sociales.

Junta Directiva

Presidente: don Valentín Escobar Benavente.

Vice-Presidente: don Carlos J. Vidá.

Tesorero: don José Martínez Ruiz.

Contador: don Salvador Maresca Mirabile.

Archivero-Bibliotecario: don Francisco Pérez Cordero.

Secretario: don Pascual Lacal Fuentes.

Vice-Secretario: don Antonio Pallarés López.

Vocales

Don Miguel Gabin Belmonte.

Emilio Esteller Pérez.

Sociedad «La Peña»

BOULEVARD DEL PRÍNCIPE

Esta Sociedad data apenas de una decena de años. Está lujosamente decorada y con exquisito buen gusto.

Junta Directiva

Presidente: don Fernando G. Talavera.

Secretario: don José Sánchez Entrena.

Contador: don Enrique Gandullo.

Delegación del Real Patronato, para la represión de la trata de blancas

Presidenta general: Su Alteza Real, la serenísima señora doña Isabel Francisca de Borbón.

Vice-presidenta 1.ª doña María Roda Spencer.

Vice-presidenta 2.ª doña Josefa Jaúregui.

Secretario: don Francisco Rovira Torres.

Complétase esta delegación con un número determinado de vocales natos y de libre elección.

ACAROL SANCHEZ = = = =
= = CURA RÁPIDAMENTE
SARNA Y PICORES, SIN NECESIDAD DE BAÑO

Cámara Oficial de Comercio

EDIFICIO DEL CÍRCULO MERCANTIL

Presidente: don Eugenio de Bustos.

P R E N S A D I A R I A

“LA INDEPENDENCIA” **DIARIO CATÓLICO**

Redacción y Administración: Eduardo Pérez, 6
Director: don Fructuoso Pérez.

“DIARIO DE ALMERIA” **DIARIO INDEPENDIENTE**

Redacción y Administración: Tiendas, 20
Director Propietario: don Arturo Giménez López.

“LA CRÓNICA MERIDIONAL” **DIARIO INDEPENDIENTE**

Redacción y Administración: Reyes Católicos, 22-24.
Director Propietario: don Guillermo Rueda.

ACAROL S A N C H E Z = = = =
= = C U R A R Á P I D A M E N T E
PICORES Y SABAÑONES || NO IRRITA LA PIEL

Colegio de Médicos

EDUARDO PÉREZ, 7

Junta de Gobierno

Presidente: don Eduardo Pérez Cano.

Vice-presidente: don Miguel Vigar Giménez.

Contador: don José Godoy Ramírez.

Tesorero: don Juan Compani Jiménez.

Vocales

Don León Palacios Carreño.

- Miguel Solves Aguilar.
- Pelegrín Rodríguez Pérez.
- Eduardo Morcillo Marín (*Pechina*).
- Antonio Zamora (*Dalias*).

Secretario: don Juan Antonio Martínez Limones.

MÉDICOS EN EJERCICIO

NOMBRES Y APELLIDOS	DOMICILIOS
D). Eduardo Pérez Cano • José Viciano Porras • José Arigo Serrano • León Palacios Carreño • Miguel García Algarra • Baldomero García Blanes • José Gómez Rosende • José Rocafull de Montes • José Fornieles Martín • Francisco Pelegrín Rodríguez	Eduardo Pérez, 7 Reyes Católicos Reina Almanzor Baja Terriza Blvar, del Principe Castelar (E. A. e Industrias) P. del Principe Méndez Núñez

NOMBRES Y APELLIDOS	DOMICILIOS
D. Alberto Berdejo López » Modesto Lafuente » Francisco Rivas Cravioto » José María Cordero Soroa » Baldomero Gómez Casas » Miguel Vigar Mata » Miguel Vigar Giménez » Juan Compani Jiménez » Rafael Araez Pacheco » Juan Antonio Martínez Limones » Miguel Solves Aguilar » Gabriel Cámara Giménez » Antonio Fernández Lerena » Miguel Fernández Idáñez » Antonio García García » Manuel Vázquez Villasante » Guillermo Godoy Enriquez » José Godoy Ramírez » Antonio Ramírez Sánchez » Antonio Abellán Gómez » José Rodríguez Boti » Guillermo Verdejo Acuña » José Gómez Campana » Pelegrín Rodríguez Pérez » Serafín de Torres Bernabé » Ramón Orozco Benítez » Manuel Hernández » Antonio Llebrés Tena » José Alférez » Juan Martínez Sicilia » Manuel Gómez Campana » José Ramón Campoy » José Díaz Aguilar	Martínez Campos P. de Alfonso XIII P. de Sto. Domingo Paseo del Príncipe (Cárcel pública) Méndez Núñez B. del Príncipe, 77 B. del Príncipe, 75 Conde de Offalia Navarro Rodrigo B. del Príncipe Trajano Sebastián Pérez Obispo Orberá B. del Príncipe Reyes Católicos Granada P. del Príncipe Conde de Offalia Castelar Méndez Núñez P. del Príncipe P. de Sto. Domingo Calle de Granada Mcón. de las Monjas H. Inglés P. Sto. Domingo, 5 Egullior Glorieta de S. Pedro Real

SARNA Y PICORES EN GENERAL SE CURAN RÁPIDAMENTE CON **ACAROL** SANCHEZ

Colegio de Practicantes

CASA DE SOCORRO MUNICIPAL

Presidente: don Rafael Lara Martínez.

Vicepresidente: don Pedro Bonilla Hernández.

Secretario: don Francisco Gutiérrez Ufarte.

Contador: don Juan de Haro.

Tesorero: don Segundo Gómez Berzal.

Director de «El Practicante Almeriense»: don Ignacio Guillén Aranzana.

Hay varios Vocales.

Comandancia del Puesto de Almería

(GUARDIA CIVIL)

Sargento: don Juan Soriano Martín.

Inspección del Trabajo

PASEO DEL PRÍNCIPE

Inspector: don Francisco Luxán.

Delegación Regia de 1.^a Enseñanza

CALLE DE GRANADA

Delegado: don Juan Caparrós Cánovas.

Gomisaría Regia de Fomento

PUERTA DE PURCHENA

Comisario: don Carlos Granados Ferre

Junta local de Emigración

Inspector: don Joaquín Cabronero Urive.

Junta

Presidente: don Antonio Iribarne Scheidnagel.

Secretario: don Cayetano Torres Mullor.

Vocales

Don Eugenio de Bustos González.

- Manuel Fernández Lerena.
- José Benitez Blanes
Francisco Cordero Soroa.
- José Guerrero del Aguila.
- Emilio Esteller González.

Cuerpo Consular

Inglaterra: Mr. Magnus R. Harrisón, Navarro Rodrigo.

Francia: M. Jean J. Paul Casard, Obispo Orberá.

Alemania: D. Hugo Prinz, Hotel Simón.

Bélgica: D. Francisco García Peinado, Gral. Segura, 6.

Dinamarca: D. Hermán Fischer, Chalet —R. de Belén.

Suecia: D. Guillermo Fischer, Id. id.

Grecia: D. Adalberto Ruiz, Javier Sanz.

Turquía: D. M. Ruiz Bilange, Id.

Noruega: D. Esteban Giménez, Boulevard del Principe.

Portugal: D. Manuel de Burgos Seguí, Ada. de Vilchez.

Italia: S. Adelchi Garzolini, Paseo del Principe.

Cuba: D. Eugenio de Bustos, C. de Granada.

Panamá: D. José Galetti, Plaza de Bermudez.

- Costa Rica:* D. Juan Antonio Martínez, Reyes Católicos.
Sto. Domingo: D. Antonio Villegas, Reina.
Paraguay: D. José Rocafull de Montes, (E. de A. e I.).
Uruguay: D. Francisco Rovira Torres, Dr. Leal Ibarra.
Estados Unidos do Brazil: D. José de Burgos Tamarit,
 Malecón de las Monjas.
Perú: D. Antonio González Egea, San Pedro.
Colombia: D. Franc.^o Rovira Torres, Dr. Leal Ibarra.
República Argentina: D. Eduardo Romero Valverde,
 Boulevard del Príncipe.
Méjico: D. Juan Bautista Manzano, Méndez Núñez.
Polonia: Georges Tomasseski, afecto al Consulado de
 Suiza en Sevilla.



Faena uvera

INDICE DE LAS INDUSTRIAS Y COMERCIOS MÁS IMPORTANTES DE LA CIUDAD

PERSONAS O SOCIEDADES	NOMBRE DEL ESTABLECIMIENTO	COMERCIO O INDUSTRIA	DIRECCIÓN
Grandes Almacenes	El Águila	Variedad artículos	P. del Príncipe
Viuda de Pedro Alemán	La Alhambra	Cles. por mayor	P. de Purchena
Eugenio de Bustos González	La Llave	Dgas. por my. y mn.	Granada
José Lucas e Hijos	Casa Ferrera	Ferretería	—
Emilio Ferrera y Hermano		Muebles y ferretería	M. Campos
Manuel Soriano Martín		Hierros y metales	Trinidad, 1
Guillermo Herrera		Ferretería	Conde Offalia
Segundo Peón	El Candado	—	Real
José Godoy	El Yunque	—	P. de Purchena
Andrés Sarabia		—	Granada
Fulgencio Pérez	El Río de la Plata	—	P. de Purchena
Sociedad S. Alegre y García	Las Filipinas	Tejidos	Real, 7
Murillo y Fernández	La Moda	—	R. del Príncipe
Hijos de Giménez Puig	El Guante	—	Real y Arco
Juan Morata Cano	Almacenes S. José	—	Tiendas y Azara
Benigno de la Riva Lara	La Verdad	—	Sebastián Pérez
Matias Pérez Ruiz	Lo Fortuna	—	Tiendas
Tomás Pérez Palazón	La Villa de León	—	P. del Príncipe
José Canals y Casas	La Argentina	—	Tiendas
Viuda de Vicente Saenz		—	—
José Giménez Hernández		—	—

PERSONAS O SOCIEDADES	NOMBRE DEL ESTABLECIMIENTO	COMERCIO O INDUSTRIA	DIRECCIÓN
José Molina e Hijos	La C. de Londres	Tejidos	P. de Purchena
Bartolomé Pérez Palazón	El Globo	—	Real Tiendas
Juan Bas Santiago	Las Carolinas	—	Real
Abelardo Giménez González	Casa Fornieles	—	Idem
Jesús Fornieles	La Isla de Cuba	—	P. del Principe
José Benavente Soto	La Tijera de Oro	—	Tiendas
Enrique Mota Arcos	La Paz	—	Real y Tiendas
Sdad. Pedro Ramirez Hermanos	El Blanco y Negro	—	Tiendas
—	Relojeria Suiza	Optica	P. del Principe
Ortega Hermanos	Relojeria Francesa	Joyeria	—
Daniel de Santos	—	—	—
Deogracias Pérez	—	Minas y Minerales	Pl. Marin, 4
Francisco de Paula Giménez.	—	Joyeria y Bisuteria	—
José Soriano Martín	—	Quincalla	P.ª Bermudez
Brillantes Regent	—	Paqueteria	—
Hijos de Agustín Fernández	El Fénix	—	Real
Roque Morillas	El Siglo	—	P. de Purchena
Martinez y Cutillas	La Virgen del Pilar	—	Tiendas
Parra, Simón y González	—	—	—
pedro Llorca.	—	—	—
Antonio Galvez	El León	Bazar de Muebles	—
Ubaldo Abad	La Ibérica	Paqueteria	P. del Principe
Ramón López Garcia	—	—	—

Luis Martín y Compañía	La Favorita	Paquetería	Real
Antonio del Castillo	Casa Castillo	Camisería Fina	P. del Príncipe
Adrián Galiano	Cam ^a Madrileña	Calzados	—
Pedro Plaza Granados	La Elegancia	—	—
Juan Moreno Gallego	La Holandesa	—	—
Antonio Tapia Saldaña	Zpteria. A americana	Sombrereria	P. de Purchena
Tomás Terriza	Sombrereria Inglesa	Maquinarias	Granada
Antonio Garcia Muley	—	Harinas y Cereales	Tiendas
Eduardo Verdejo	—	Idem y Comestibles	—
Salvador Lozano	La Murciana	Droguería	Real
José Rosales Ulibarri	El Arco Iris	—	P. del Príncipe
José Plaza Milán	El Triunfo	—	P. de Purchena
Angel Martínez Semitier	La Oriental	—	P. ^a N. Salmerón
José Sánchez Fernández	Dgría. del Sto Cristo	Fianos	Teatro
Aznar Tonda y Compañía	La Villa de Madrid	Mercería	Santo Cristo
Emilio Garcia Navarro	La Constançia	Ultramarinos	P. del Príncipe
Diego Salaberry Martín	—	—	Tiendas
Viuda de Agustín Fernández	—	—	Plaza S. Pedro
Antonio Alemán Garcia	—	—	—
Francisco Larios	—	—	—
Julio Fernández Pérez	—	—	—
Rafael G. Plaza	—	—	—
Indalecio Palenzuela	—	—	—
José Toro Garcia	—	—	—
José Guillén Felices	—	—	—
Ramón Fernández Idáñez	—	—	—
Rafael J. Romero	—	—	—

PERSONAS O SOCIEDADES	NOMBRE DEL ESTABLECIMIENTO	COMERCIO O INDUSTRIA	DIRECCIÓN
José Abad Novis	La Oriental	Ultramarinos	Castelar
Gervasio Losana		—	P. del Príncipe
Manuel Montes Tenorio		—	Mariana
Guillermo Abad Felices		—	P. de Purchena
Juan Serrano Sánchez		—	Reyes Católicos
Joaquín López Rodríguez		—	Granada
Manuel Osorio Márquez		—	P. de Purchena
Matilde Gómez Rosende	Puertas Coloradas	—	Murcia
Francisco Rivas Campos		—	Granada
Hijos de José Moya Fernández		Papelería, O. escrit ^o .	P. del Príncipe
Emilio Lacoste		—	—
Francisco Guillén Felices	Papelería Sempere	—	—
Cleofás Bastida Guillén		—	—
Ángel Pastor Giménez		Maderas	Juan Lirola
Juan Terriza Abad		—	P. del Príncipe
Ramoneda Hermanos		—	—
Alberto Nogueras		—	P. Alfonso XIII
Hijo de Ricardo Giménez		Bqro. y Consigntr ^o	Boulevard
Trinidad Giménez		Banquero	Obispo Orberá
Antonio González Egea		—	S. Pedro
Esteban Viciano Viciano		Garage	General Segura
José Sánchez Entrena		Casa frutera	García Alix
Navarro Hermanos		Comisionistas	Real

Gerona	Gerona
P. Alfonso XIII	P. Alfonso XIII
Gerona	Gerona
Boulevard	Boulevard
Real	Real
P. del Principe	P. del Principe
Martinez Cpos.	Martinez Cpos.
R. del Obispo	R. del Obispo
G. de S. Pedro	G. de S. Pedro
Martinez Cpos.	Martinez Cpos.
Murcia	Murcia
Real	Real
Murcia	Murcia
P. de Bermudez	P. de Bermudez
Almedina	Almedina
Real	Real
P. del Principe	P. del Principe
P. Sto Domingo	P. Sto Domingo
P. del Principe	P. del Principe
Real	Real

Consignatario	Consignatario
--	--
-- y Casa frutera	-- y Casa frutera
Casa frutera	Casa frutera
--	--
--	--
--	--
Fndción. y Maqria.	Fndción. y Maqria.
Muebles	Muebles
--	--
Imprenta	Imprenta
Barrileria	Barrileria
--	--
Panaderia	Panaderia
--	--
--	--
--	--
--	--
--	--
Farmacia	Farmacia
--	--
--	--
--	--

Luis Gay Padilla	Farmacia de la Bola
Verdejo, Hermano	
Alfredo Rodriguez	
Manuel Berjón Romera	
Carlos J. Vida	
Ginés Garrido Yepes	
Cristóbal P'eregrín	
Gabriel González	
Simingtón Hermanos y C.ª	
Francisco Oliveros y C.ª	
Clemente Lorenzo	
Francisco Miranda	
Celedonio Peláez Rodriguez	
Pompeyo Amat Soriano	
Francisco López Aznar	
Francisco Caparrós López	
José Amat Alias	
Miguel Zea Verdegay	
Emilio Téllez Rodriguez	
Juan Amate Alias	
Juan Salvador Zea	
Guillermo del Pino Castillo	
Francisco Amate	
Juan Vivas P'erez	
Cristóbal Romero Rivas	
José Romero Rivas	
José Pérez López	

PERSONAS O SOCIEDADES	NOMBRE DEL ESTABLECIMIENTO	COMERCIO O INDUSTRIA	DIRECCIÓN
José Enciso Amat		Farmacia	Obispo Orberá
José Durbán Quesada		—	P. de Purchena
Manuel Velázquez de Castro		—	Almdna. y Reina
Francisco Herrada		Sastre en géneros	P. de Canalejas
Francisco Frías Fernández		—	Conde Offalia
José Valenzuela		—	Boulevard
José Pinteño		—	Mariana
Victoriano Lucas		Fotógrafo	P. del Principe
A. Mateo		—	P. de S Pedro
Diego Guirado Aguilar		—	Mariana
Toribio Alvarez		Gte. Odontológico	P. N. Salmerón
Andrés Vizcaino		—	Conde Offalia
Antonio Gómez Mayor		Cvzas. y Gaseosas	P.º de S. Luis
Pedro Muñoz		Salchicheria	P. del Principe
José Martínez Franco		Jamones y Embdos.	Castelar
Luis García Romero		Vinos	Real
Juan B. Manzano		—	Conde Offalia
Carmelo Briñón		Vinos y Restaurant	Sebastián Pérez
Antonio Rodríguez Sánchez		—	Marin
Juan Tonda		Vinos por mayor	P. S. Sebastián
Fernando Galdeano Giménez		—	—
Ignacio Criado Andujár		—	—
Juan Fernández Aponte		Pdo. fresco y salado	Nvrro. Rodrigo

Trinidad García García
 José Trillo Zamora
 Rogelio Castillo Zea
 Daniel Ibarra García
 Angel Rubí Espinosa
 Juan Ruiz Mañas
 Rafael Usero Calatrava
 Miguel Tellez
 Andrés Aparicio
 Francisco Ruano y C.^a
 Constantino Córdoba y C.^a

Café Colón
 Café Español
 Café Variedades
 Café Suizo
 Café León D'or
 Perfumería Venus
 — Astra

Alcén. de Sardinias
 Pescados por myor.
 Café
 —
 —
 —
 —
 Perfumería
 —
 Asntdor de Abtos.
 —

Gerona
 Martínez Cpos.
 P. del Príncipe
 —
 Boulevard
 P. del Príncipe
 —
 P. de Purchena
 —
 Mrcdo. Público
 —

Guillermo Martínez Vizconti

Comisiones y Representaciones

Exportador de Frutas

DESPACHO: PLAZA DE SAN INDALICIO, 2

A L M E R I A

VIAS PÚBLICAS POR ÓRDEN ALFABÉTICO

CALLES	ENTRADAS	SALIDAS	Nº.	ROQUIA
A				
Acequeros	Campana	Salinas	6	San José
Acosta	Vilchez (Avenida)	Cenotafio	5	S. Sebastián
Agua	José J. García	S. Sebastián	4	—
Agulla	Mendez	Palma	4	—
Aguilár	Príncipe	P. del Mercado	2	San Pedro
Aguilár Martell (a. Pescadores)	Reina Regente	Parque Alfonso XIII	3	—
Albañil	Almedina	Malvar	1	Sagrario
Alborán	Pedro Jover	Parque Alfonso XIII	3	—
Alcalde Muñoz (a. Sta. Rita)	González Garbín	Rambla Obispo	4	S. Sebastián
Alfonso VII (a. Bejada)	Velázquez	Juan Llopis Galvez	2	Sagrario
Alhóndiga	Almanzor Baja	Pósito	1	—
Alicante (a. Oso)	Rafael M.ª de Labra	P. de S. Luis	2	—
Almanzor Alta	Reina	Santa Maria	1	—
Almanzor Baja	Libertad (Plaza)	Reina	1	—
Almedina	Reina	San Juan	1	—
Almotahacád (a. Sirena)	Vilchez (Avenida)	Rambla de Belén	5	S. Sebastián
Alvarez de Castro	Sagasta	Aguilar Martell	2	San Pedro
Amalia	Granada	José Jesús García	4	S. Sebastián
Ampola	Berenguel	—	4	—
Amistad	Real del Barrio Alto	Tesoro	4	—
Amor	Reducto	Vicente	6	San José
Amparo	Reina Regente	Al Cerro	3	S. Roque
Andén de Costa	Romero (Paseo)	P. Alfonso XIII	3	S. Antonio
Andorra	Conde Offalia	Velasco	1	Santiago
Angel	Almedina	P. Santo Domingo	2	S. Pedro
Antibal	Carmen (Plaza)	Ulloa	1	Sagrario
Antonio Vico		Muralla Alcazaba	5	Santiago

Arapiles	Sagasta	1		2	S. Pedro
Arco	Real	1		1	Sagrario
Argollones	José J. García	4		3	S. José
Aristóteles (a. Baile)	Galeno	3		4	Sagrario
Arqueros	Quintana	5		5	S. Sebastián
Arquimedes (a. Alhambra)	S. Ildefonso	3		3	S. Roque
Arraez	Carmen	1		1	Sagrario
Arrayanes	Valdivia	3		3	S. Roque
Arriaza (a. Premio)	Cádiz	5		5	Santiago
Aiarazanas	Pedro Jover	3		3	Sagrario
Ayola (a. Llave)	Granada	4		4	S. Sebastián
Azara	Tiendas	2		2	Santiago
Azogue	Corbeta	3		3	S. Roque
Azucena	Salinas	6		6	S. José
Alhadra (Carretera)	Nijar (Carretera)	6		6	—
B					
Bailén	Castaños (Plaza)	1		1	Sagrario
Barca	Real del Barrio Alto	6		6	S. José
Barceló	Ricardos	2		2	S. Pedro
Barquillo	Real del Barrio Alto	6		6	S. José
Becquer (a. Zarza)	Palma	4		4	S. Sebastián
Belém	Becquer	5		5	—
Beloy (a. Elvira)	Conde de Offalia	2		2	S. Pedro
Belluga	Solana	1		1	Sagrario
Berenguel	José Jesús García	4		4	S. Sebastián
Berja	S. Antón (Plaza)	3		3	S. Roque
Bomba	Granada	4		4	S. Sebastián
Borja	Sargento	1		1	Sagrario
Bote	Aguilar Martell	3		3	S. Antón
Boulevard del Príncipe	Puerta de Purchena	2		2	S. Pedro
Burladero	Platón	1		1	Santiago
Bustamante	Granada	4		4	S. Sebastián
Bordiu (a. Pez)	Guzmán	2		2	S. Pedro
	Reina	1		1	Sagrario
	Egido	6		6	S. José
	Beloy	2		2	S. Pedro
	Sagasta	6		6	S. José
	Águila	4		4	S. Sebastián
	Belém (Rambla)	5		5	—
	Real	2		2	S. Pedro
	Jorge Juan	1		1	Sagrario
	Argollones	4		4	S. Sebastián
	Medalla	3		3	S. Roque
	José Jesús García	4		4	S. Sebastián
	S. Juan	1		1	Sagrario
	Andén de Costa	3		3	S. Antón
	Emilio Pérez	2		2	S. Pedro
	No tiene	1		1	Santiago
	Quintana	4		4	S. Sebastián
	Trajano	2		2	S. Pedro

CALLES	ENTRADAS	SALIDAS	Uta.	PARROQUIA
C				
Cabras	Real del Barrio Alto	Granada (Carretera)	6	S. José
Cadenas	Hernández	Chanca	3	S. Roque
Cádiz	Federico Castro	Antonio Vico	5	Santiago
Cairo	Real del Barrio Alto	No tiene	6	S. José
Calandria	Cantares	Silencio	4	S. Sebastián
Calero	Zagal	No tiene	6	S. José
Caleros	Granada	Dragón	4	S. Sebastián
Calvario	Cruces	Plaza de Toros	5	—
Calzada de Castro	Eguilior	Monserrat (Carrera)	7	S. Antonio
Cámaras	1.º de Mayo	Joaquín R. García	5	S. Sebastián
Campaña	Peineta	Accequeros	6	S. José
Campoamor (a. Niño)	Arráez	Castaños (Plaza)	1	Sagrario
Campomanes	Real	Careaga (Plaza)	1	—
Cano	—	Lugarico (Plaza)	2	—
Cantares	Granada	José J. García	4	S. Sebastián
Cantavieja	Granada (Carretera)	Marchales	6	S. José
Canteras	Muelle	S. Roque, Cuevas	3	S. Roque
Cañadas	Capitana	Caballar Cerro	3	—
Capitán	Hernández	Pavía (Plaza)	3	—
Capitana	Valdivia	Caballar (Cerro)	3	—
Caravaca	Real del Barrio Alto	Palmera	6	S. José
Caridad	Joaquín R. García	Belém (Rambla)	5	S. Sebastián
Carmelo	Granada	José J. García	4	—
Castillo	—	—	4	—
Carmen	Carmen (Plaza)	Almanzor Baja	1	Sagrario
Carreros	José J. García	Reinaldos	4	S. Sebastián
Cassinello	Pavía (Plaza)	Hernández	3	S. Roque
Castelar (a. Glorieta)	Príncipe Alfonso (Paseo)	S. Pedro (Glorieta)	2	S. Pedro
Cenotafio	Granada	Vilchez (Avenida)	5	S. Sebastián

Cepero	Cepero (Plaza)	Niña	Sagrario
Cervantes	Carmen (Plaza)	Catedral (Plaza)	—
Céspedes	Soto	Narváez	—
Cicerón (a. Tonelero)	Almedina	Ulloa	—
Ciprés	Alfonso VII	Hospital	—
Circo	Escondrijo	Belén (Rambla)	S. Sebastián
Circunvalación del Mercado	Príncipe Alfonso (Paseo)	García Alix	S. Pedro
Cisne	Borja	Chanre	Sagrario
Cisneros	Soñis	Bendicho (Plaza)	—
Cita	José J. García	Amapola	S. Sebastián
Clarín	Almedina	Sta. María	Sagrario
Clavel	—	Paz	—
Codo	Ulloa	Descanso	—
Colegio	Sánchez Toca	Arráez	—
Colomer	Málaga (Carretera)	Hospicio Viejo	S. Roque
Colón	Oliveros	Huérfanas	S. Sebastián
Compadres	Morales	Severo	S. José
Conde Offalia (a. Teatro)	Ricardos	Sagasta	S. Pedro
Conde Xiquena (a. Gallo)	Carreaga (Plaza)	Eduardo Pérez	Sagrario
Convento	Zagal	No tiene	S. Sebastián
Corbeta	Hipócrates	Sales	S. Roque
Corbeta	Muelle	No tiene	—
Cordoneros	Marín (Plaza)	Sol	Santiago
Covadonga (a. Piedra)	Reyes Católicos	Javier Sanz	S. Pedro
Crónica	I.º de Mayo	Quintana	S. Sebastián
Cruces	Almanzor Baja	S. Antón (Plaza)	Sagrario
Cruces Altas de S. Antón	Granada	Marco	S. Sebastián
Cruz	S. Juan	Chanca (Rambla)	S. Roque
Cuartel	Catedral (Plaza)	Bendicho (Plaza)	Sagrario
Cubo	Rodríguez Sampedro	Caridad (Barrio)	S. Sebastián
Cucarro	Patrón	Ejido	S. José
Curiosas	Liano del Puerto	Chanca	S. Roque
Cuevas (Callejón)	Caridad (Barrio)	Al cerro	S. Sebastián
Cruces Bajas			

CALLES	ENTRADAS	SALIDAS	Nº.	PARROQUIA
CH				
Chafarinas	Pedro Jover	Alfonso XIII (Parque)	3	S. Roque
Chamberí	Pavia (Plaza)	Hernández	3	—
Chantre	San Juan	Descanso	1	Sagrario
Chanca	Muelle	Chamberí	3	S. Roque
Chanca (Cuevas)	Encuentro	—	3	—
D				
Dálica	Trajano	Sto. Domingo (Plaza)	2	S. Pedro
Dalias	Calaminas	Gordote (Cuevas)	3	S. Roque
Daoiz (a Arcas)	Antonio Vico	Romero	1	Santiago
Demóstenes (a. Viuda)	Almedina	Cruces	1	Sagrario
Descanso	—	Almanzor Alta	1	—
Diana	Real del Barrio Alto	Perú (Carrera)	6	S. José
Dicha	Matadero	Luna	1	Sagrario
Diezmo	Vieja (Carretera)	A la vega	6	S. José
Dominguez	Chantre	Borja	1	Sagrario
Dos Soles	Federico de Castro	Gran Capitán	5	Santiago
Dragón	Judía	Prim	4	S. Sebastián
Duda	Reducto	Al cerro	3	S. Roque
Duendecillo	Aguilar Martell	Costa (Andén)	3	S. Antonio
Duimovich	Federico de Castro	Duimovich (Cuevas)	5	Santiago
Dulcinea	Bomba	Oliveros	4	S. Sebastián
Dr. Leal de Ibarra	S. Pedro (Glorieta)	Real	2	S. Pedro
Diezmo (Carrera)	Nijar (Carretera)	A la vega	6	S. José
Depósito del Agua (Camino)	S. Zárate (Plaza)	No tiene	6	—
E				
Eduardo Pérez (a. Cid)	Real	S. Indalecio (Plaza)	2	Sagrario

Echegaray	Primero de Mayo	Maldonado Entrecua	S. Sebastián
Egido	Barca	Mula	S. José
Eguilior (a. Estación)	Javier Sanz	Ivo Bosch (Plaza)	S. Antonio
Ej Pueblo (a. Cosario)	Flora	Galápago	Santiago
Emilio Ferrera (a. Marquesa)	Sto. Cristo	Careaga (Plaza)	—
Encuentro	Arquimides	Chanca (Rambla)	S. Roque
Enrique Cabezas	Joaquín R. García	Federico de Castro	Santiago
Entera	Rosario	Hipócrates	S. Roque
Escalinata	Libertad (Plaza)	Posito	S. Sebastián
Escondrijo	José J. García	No tiene	S. Sebastián
Escusada	P. Castaños	Sánchez Toca	Sagrario
Espartero (a. Esparto)	Merino	Prim	S. Sebastián
Espejo	Descanso	Cepero (Plaza)	Sagrario
Esperanza	Relámpago	Amalia	S. Sebastián
Espinar	Lagarito	Vicente	S. José
Esproncada	Primero de Mayo	Cruces	S. Sebastián
Estrella	Almedina	Pedro Jover	Sagrario
Estión. Sismológica (Camino)	Marchales	Al cerro	S. José
F			
Federico de Castro	Carmen (Plaza)	Fuenticeca (Camino)	Santiago
Flora	Joaquín R. García	1.º de Mayo	—
Floridablanca	S. Pedro (Glorieta)	Real	S. Pedro
Francisca Giménez	Magistral Domínguez	Independencia	S. Sebastián
Francisco de Castro (a. Ramos)	1.º de Mayo	Caridad	—
Fuente	Lope de Vega	Carmen (Plaza)	Sagrario
Fuenticeca (Camino)	Gran Capitán	No tiene	S. Sebastián
G			
Galápago	Magistral Domínguez	Torrijos	Santiago
Galeno (a. Rapallo)	Sales	Hipócrates	S. Roque
Galera	Granada	(alero	S. Sebastián
Galileo (a. Encomienda)	Pavía (Plaza)	Reducto	S. Roque
García Alix (a. Hileros)	Obispo Orberá	Minero	S. Pedro

CALLES	ENTRADAS	SALIDAS	Nº.	PARROQUIA
Garcilaso	Rivera	Marín	1	Santiago
Gato	Granada (Carretera)	Ismael	6	San José
General	Cámaras (Callejón)	Caridad (Barrio)	5	S. Sebastián
General Segura	Arapiles	Torres Campos (Malecón)	2	San Pedro
General Soto Mayor	Rueda López	Sagasta	2	—
Gerona	Emilio Pérez	Real	2	—
Giménez	Federico de Castro	Volante	5	Santiago
González Garbín	Alcalde Muñoz	S. Leonardo	4	S. Sebastián
Goya (a. Calabaza)	Solano	S. Cristóbal	1	Santiago
Granada	Puerta de Purchena	Rambía de Belém	4	S. Sebastián
Gran Capitán	Dos Soles	Fuenteeca	5	Santiago
Gravina	Sto. Domingo (Plaza)	Real	2	S. Pedro
Guarda	Leñador	Perú (Carrera)	6	San José
Guarda	S. Pedro	No tiene	2	San Pedro
Goleta (Carretera)	Peñica Clemente	Al río	7	S. Antonio
Granada (Carretera)	Belem (Rambía)	A Granada	6	S. José
Gabin (Patio)	Duimovich (Cuevas)	No tiene	5	Santiago
Giménez (Patio)	Volante	—	5	—
Grillo (Barrio)	S. Pedro	—	3	S. José
Guzmán			2	S. Pedro
H				
Hércules	Almanzor Baja	Dicha	1	Sagrario
Hernán Cortés	Canalejas (Plaza)	Marín (Plaza)	1	—
Hernández	Cuartel	Chamberí	3	S. Roque
Hileras	Silencio	Cantares	4	S. Sebastián
Hipócrates (a. Betunes)	Parque Alfonso XIII	Rosario	3	S. Roque
Horno	Real del Barrio Alto	Vicente	6	S. José
Hoya	Vina	No tiene	1	Sagrario
Huérfanos	Granada	José J. García	4	S. Sebastián
Humilladero	Zagal	Belém	5	—

I

Independencia	Magistral Dominguez	5	S. Sebastián
Infanta	Conde Xiquena	1	Sagrario
Infantes	Paseo Morales	6	S. José
Inglés	No tiene	6	—
Isaac Peral (a Clavo)	Judía	4	S. Sebastián
Ismael	Sicardó	6	S. José
Ivo Bosch	Estación del ferrocarril	7	S. Antonio

J

Jarcía	Sales	3	S. Roque
Jardín	No tiene	1	Santiago
Jaul Alto	Tagarete	7	S. Antonio
Jaul Bajo	Al río	7	—
Javier Sanz	Rueda López	2	S. Pedro
Jazmin	Martinez	2	Sagrario
Jorge Juan	Belluga	1	Santiago
Jovellanos	Marín	1	—
Juan Lirola (a. Apolo)	Santos Zárate	4	S. Sebastián
Juan del Olmo	Travesía del Calvario	5	—
Judía	Quintana	4	—
Julio Vargas (a. C. Nijar)	Carretera Nijar	6	S. José
José J. García (a. Murcia)	Rambal de Belém	4	S. Sebastián
José Jiménez Ramirez	Ricardos	4	S. Pedro
Joaquín Ramón García	Fuenteeca	2	Santiago
Juan Llopiis Galvez	Reina	5	Sagrario
		1	

L

Lagarto	Espinar	6	S. José
Lachambre	Conde Offalia	2	S. Pedro
Lancha	Andén de Costa	7	S. Antonio
Laurel	Platón	1	Santiago
Laurel	Mugol	6	S. José

CALLES	ENTRADAS	SALIDAS	Mh.	PARROQUIA
Leganitos	Olmo	Martinez	6	S. José
Lenador	Perro	Carrera del Perú	6	—
León	Rafael M.ª de Labra	Ciprés	2	Sagrario
Lepanto (a. Lobo)	Cruces	Rodríguez Sampedro	4	S. Sebastián
Linneo (a. Juanete)	Hipócrates	Corbeta	3	S. Roque
Lión	Joaquín R. García	Gran Capitán	5	Santiago
Lirio	Belluga	No tiene	1	—
Lirón	Torres	Pelayo	2	—
Lope de Vega	Sto. Cristo	Plaza de la Catedral	1	Sagrario
López Falcón	Arapiles	Martínez Campos	2	S. Pedro
Lucana	Trajano	Plaza de Sto. Domingo	2	—
Lucero	Estrella	Pedro Jover	1	Sagrario
Luchana	Cádiz	Cuevas Duimovich	5	Santiago
Luis Salute	Travesía de la Palma	Travesía del Calvario	5	S. Sebastián
Luna	Toledo	Vina	1	Santiago
Luzán	Marín	Iorje Juan	1	—
Lectoral Sirvén	Tiendas	Marín	1	—
M				
Magaña	Real del B. Alto	Plaza Bejar	6	S. José
Maldonado Entrena	Primero de Mayo	Merino	4	S. Sebastián
Malvar	Narváez	Estrella	1	Sagrario
Manuel Luque (a. Cuesta)	Plaza Bendicho	Salvador Torres Cartas	2	—
Manuel Vicente	Federico de Castro	Al cerro	5	S. Sebastián
Manzana	Trajano	Angel	2	S. Pedro
Maravilla	Leñador	Salinas	6	S. José
Marcos	Primero de Mayo	Merino	4	S. Sebastián
Marchales	Carretera de Granada	Loma del Algarrobo	4	S. José
Mariana	Jovellanos	Plaza del Carmen	6	S. José
Marín	Plaza de Marín	Plaza de la Libertad	1	Santiago

Mariposa	Rambia de la Chanca	Sales	S. Roque
Marqués	Pizarro	Estrella	Sagrario
Martínez	Real	Suecos	—
Martínez	Béjar	Olimo	S. José
Martínez Almagro	S. Pedro	Trajano	S. Pedro
Martínez Campos	Sagasta	Aguilar Martell	—
Mascota	Palma	Sta. Matilde	S. Sebastián
Matadero	Dicha	Hércules	Sagrario
Matadero	Tejares	Al mar	S. Antonio
Medalla	Reducto	Al cerro	S. Roque
Mellizas	ROSARIO	Cuevas de San Roque	—
Memorias	Travesía de la Palma	Caridad	S. Sebastián
Méndez	Granada	Cruces	—
Méndez Núñez	Paseo del Prpe. Alfonso	Javier Sanz	San Pedro
Merino	India	Cruces	S. Sebastián
Miguel García Langle	Travesía de la Palma	Caridad	—
Milagro	Plaza del Carmen	Reina	Sagrario
Mirasol	S. Cristóbal	Al cerro	Santiago
Mogol	Real del B. Alto	Palma	S. José
Molino	Almedina	Almanzor Alta	Sagrario
Molinos	Real del B. Alto	Plaza de Béjar	S. José
Morales	Verbena	Carrera del Perú	—
Moreda	Cádiz	Cuevas de Duimovich	Santiago
Mosco	Plaza Castaño	Juan Llopis Gálvez	Sagrario
Muelle	Rambia de la Chanca	Carretera de Málaga	S. Roque
Murillo	Real	Plaza del Lugarico	Sagrario
Mula	Espino	Patrón	S. José
N			
Narváz	Almedina	Marqués	Sagrario
Navarro Daráz	Antonio Vico	Plaza de Marín	Santiago
Navarro Rodrigo	Paseo del Prpe. Alfonso	Obispo Orberá	S. Pedro
Niña	Espejo	Codo	Sagrario
Niño Hermoso	Lavadero	Carrera del Lavadero	San José

CALLES	ENTRADAS	SALIDAS	Dib.	PARROQUIA
Noria	Primer de Mayo	Cruces	4	S. Sebastián
Ntra. Sra. de las Mercedes	Mascota	Vilchez	5	—
Nueva del Quemadero	Joaquín R. García	Cerro de las Cruces	5	—
Nuevas	Carterera de Granada		5	S. José
O				
Obispo Orberá	Puerta de Purchena	Obispo Orberá	4	S. Sebastián
Oliveros	Granada	José J. García	4	—
Olmo	Plaza Béjar	Leganitos	6	S. José
Olmos	Plaza Bendicho	Salvador Torres Cartas	2	Sagrario
Olvido	Primer de Mayo	Cruces	4	S. Sebastián
Orbaneja	Cruces	Plaza Orbaneja	4	—
Oro	Navarro Daráx	Laurel	1	Santiago
P				
Palma	Granada	Rodríguez Sampedro	4	S. Sebastián
Palmera	Espinar	Caravaca	6	S. José
Parque de Alfonso XIII				
Panaderos	Salvador Torres Cartas	Martínez	2	Sagrario
Parra	Virgen del Carmen	Noria	4	S. Sebastián
Pasaje de Fernández	Sereno	Encuentro	3	S. Roque
Pastor	Diana	Azuena	6	S. José
Pato	José Jesus García	Tesoro	4	S. Sebastián
Patrón	Real del B. Alto	Mula	6	S. José
Paz	Molino	Codo	1	Sagrario
Pedro Jover (a. Arsenal)	Reina	General Luque	3	—
Peineta	Real del B. Alto	Acequeros	6	S. José
Pelayo (a. Urraca)	Azara	No tiene	2	S. Pedro
Pelleteros	Cantares	Serafin	4	S. Sebastián

Perea	Tiendas	Plaza Marín	1	Santiago
Pereda (a. Colorín)	Laurel	Platón	1	—
Perpetas	Cruces	Judía	4	S. Sebastián
Perro	Real del B. Alto	Salinas	6	S. José
Pescadores (Barrio Alto)	Martínez	Severo	6	—
Peso	Aguilar Martell	Andén de Costa	3	S. Antonio
Pitágoras (a. Jarcia)	Gálileo	Chamberí	3	S. Roque
Pizarro	Céspedes	Pedro Jover	1	Sagrario
Plátano	S. Ildelfonso	Reducto	3	S. Roque
Platón	Antonio Vico	lorje Juan	1	Santiago
Pleguezuelo (a. Hornera)	—	Burladero	1	—
Porka	Hércules	No tiene	1	Sagrario
Poeta Villaespesa (a. Olimpo)	Paseo Príncipe Alfonso	Conde Offalia	2	S. Pedro
Posifo	Solano	Dicha	1	Santiago
Prim (a. Fraile)	Cruces	Dragón	4	S. Sebastián
Pulpitillo	Viña	Hoya Vieja	1	Sagrario
Puntal	Hipócrates	Linneo	3	S. Roque
Pintor Diaz Molina	Rafael M. de Labra	Paseo S. Luis	2	Sagrario
Q				
Quevedo	Reina	Narváez	1	—
Quintana (a. Burro)	Cruces	Zagal	4	S. Sebastián
R				
Rafael M.ª de Labra (a. Hospital)	Suecos	Reina	2	Sagrario
Ramos (a. Jaruga)	Primero de Mayo	Caridad	5	S. Sebastián
Real	Tiendas	Andén de Costa	1	Sagrario
Real del B. Alto	Rambra Belém	Julio Vargas	6	S. José
Redondo	Verbena	Curtiosas	6	—
Reducto	Cruces de S. Antón	Rambra de la Chanca	3	S. Roque
Reina	Almanzor Baja	Paseo S. Luis	1	Sagrario
Reinaldos	Plaza de Emilio Pérez	Aguilar Martell	2	S. Pedro
Relámpago	Argollones	Amapola	4	S. Sebastián
	Granada	José J. García	4	—

CALLES	ENTRADAS	SALIDAS	N ^o .	PARROQUIA
Restoy	Joaquín R. García	Avenida Vilchez	5	S. Sebastián
Reyes Católicos	Obispo Orberá	Rueda López	2	S. Pedro
Ricardos	Príncipe Alfonso	Glorieta S. Pedro	2	—
Rivera	Perea	Lectoral Sirvent	1	Santiago
Romero	Plaza Bermúdez	Plaza Romero	1	—
Roquetas	Valdivia	Sta. Elena	3	S. Roque
Rosa	Albañil	Quevedo	1	Sagrario
Rosario	Rambla Chanca	Mellizas	3	S. Roque
Rostrico	Plaza Bermúdez	Hernán Cortés	1	Santiago
Rueda Lope (a. Vega)	Príncipe Alfonso	Javier Sanz	1	San Pedro
Rodríguez Sampedro (a. M.)	Primeros de Mayo	Sta. Matilde	2	S. Sebastián
Regimiento de la Corona (a. P.)	Parque Alfonso XIII	Pavía (Plaza)	5	S. Roque
			3	
S				
Sabina	Valdivia	No tiene	3	—
Sagasta (a. Instituto)	Javier Sanz	Plaza de Sto. Domingo	2	S. Pedro
Salas	Chanca	Rosario	3	S. Roque
Salinas	Acequeros	Azuena	6	S. José
San Andrés	Carretera Granada	Al campo	4	—
Salitre	José Jesús García	Rambla Belém	4	S. Sebastián
San Antón	San Juan	Plaza S. Antón	3	S. Roque
San Cristóbal	Pósito	A la ermita	1	S. Sebastián
San Eugenio (a. Caleros)	Granada	Dragón	4	Santiago
San Ildefonso	Reducto	Chamberí	3	S. Sebastián
San Indalecio (a. Mico)	Lope de Vega	Cervantes	1	S. Roque
San Joaquín	Reducto	Al cerro	3	Sagrario
San José	Obispo Orberá	No tiene	7	S. Roque
San Juan	Pedro Jover	S. Antón	3	S. Antonio
San Leonardo	Obispo Orberá	S. Antón	7	S. Roque
San Lorenzo	Carretera Granada	Perú (Carrera)	4	S. Sebastián
		Carrera Sta. Rita	6	S. José

San Matías	Záira	Barrio Grillo	6	—
San Pedro	Muelle	Trajano	2	S. Pedro
San Roque	Plaza S. Sebastián	Rosario	3	S. Roque
San Sebastián	Carretera Granada	Terriza	4	D. Sebastián
Sánchez	Plaza Castaños	No tiene	3	S. José
Sánchez Toca	Joaquín R. García	Colegio	1	Sagrario
Sancho	Mariana	Pueblo	5	Santiago
Sancho Ortiz	Reducto	Lope de Vega	1	—
Santa Ana (Chamberi)	Joaquín R. García	Al cerro	3	S. Roque
Santa Ana (Quemadero)	Parque Alfonso XIII	Caridad	5	S. Sebastián
Santa Cruz	Reducto	Pedro Jover	3	S. Roque
Santa Elena (B.º Mellizas)	—	Al cerro	3	—
Santa Elena (Chamberi)	—	—	3	—
Santa Filomena	Almazor Alta	Plaza San Antón	3	—
Santa María	Mascota	Rodríguez Sampedro	5	S. Sebastián
Santa Matilde	Real	Mariana	1	Santiago
Santo Cristo	Juan Lirola	Carrera Sta. Rita	4	S. Sebastián
Santos Zárate	Lilloa	Borja	1	Sagrario
Sargento	Príncipe Alfonso	Plaza Canalejas	2	S. Pedro
Sebastián Pérez (a. Alava)	Antonio Vico	Federico de Castro	5	Santiago
Segura	Sto. Domingo (Plaza)	Real	2	S. Pedro
Séneca	Huérfanas	Silencio	4	S. Sebastián
Serafín	Velázquez	Ciprés	2	Sagrario
Serrano	Plaza Béjar	Verbena	6	S. José
Severo	Joaquín Ramón García	Gran Capitán	5	Santiago
Sevilla	Rambla Belén	Rambla Amatisteros	6	S. José
Sicardó	Granada	José J. García	4	S. Sebastián
Silencio	Glorieta S. Pedro	Unión	2	S. Pedro
Siloy	Hernández	Rambla Chanca	3	S. Roque
Socorro	Beloy	Trajano	2	S. Pedro
Sócrates	Jorge Juan	No tiene	1	Santiago
Sol	Marín	S. Cristóbal	1	—
Solano	Salvador Torres Cartas	Plaza del Pino	2	Sagrario
Soledad	Real	Manuel Luque	2	—
Solis	Arráez	Colegio	1	—
Soria (a. Monjas)	—	—	1	—

CALLE	ENTRADAS	SALIDAS	Dto.	PARROQUIA
Sorpresa	Luna	No tiene	1	Santiago
Soto	Almedina	Céspedes	1	Sagrario
Sur	Tejares	Jául	7	S. Antonio
Suspiro	Convento	Almohacín	5	S. Sebastián
Salvador Torres Cartas	Rafael M. de Labra	Reina	2	Sagrario
T				
Tejares	Obispo Orberá	Villamil	7	S. Antonio
Tenor Iribarne	Príncipe Alfonso	Tiendas	2	Santiago
Terriza	Carrera Sta. Rita	S. Leonardo	4	S. Sebastián
Tesoro	Pato	Olvido	4	—
Tiendas	Nicolás Salmerón	Jovellanos	1	Santiago
Toledo	Pósito	No tiene	1	—
Tormo	Primero de Mayo	Marco	4	S. Sebastián
Torres	Plaza Canalejas	Glorieta S. Pedro	2	S. Pedro
Torrijos (a. Tomiza)	Joaquín R. García	Federico Castro	5	Santiago
Trafalgar (a. Salto)	Espejo	Almanzor Alta	1	Sagrario
Trajano	Conde Offalia	Real	2	S. Pedro
Trinidad	Gerona	Aguilar Martell	2	—
Triunfo	Granada	José J. García	4	S. Sebastián
U				
Ulloa	Clavel	Anibal	1	Sagrario
Unión	Barceló	Real	2	S. Pedro
Uva	Jardín	Covadonga	1	Sagrario
V				
Valdivia	Rosario	Corbeta	3	S. Roque

Valero Rivera	Javier Sanz	Malecón Rambra	S. Pedro
Varones	Cairo	Pastor	S. José
Velasco	Rostrico	Navarro Daráx	Santiago
Velázquez	Plaza Castaños	León	Sagrario
Verbena	Béjar	Mula	S. José
Verjel	Granada	Cruces	S. Sebastián
Vicente	Mogol	Horno	S. José
Villamil (a. Sur)	Jaul	Al mar	S. Antonio
Vinuesa	Avenida de Vilchez	Travesía del Calvario	S. Sebastián
Vina	Almazor Alta	Luna	Sagrario
Violeta	Panaderos	Pintor Diaz Molina	—
Virgen del Carmen	Primero de Mayo	Parra	S. Sebastián
Volante	Segura	Cádiz	Santiago
Z			
Zagal	Quintana	Rambra Belém	S. Sebastián
Zaira	Unión	Beloy	S. Pedro
Zaragoza	Reyes Católicos	Javier Sanz	—
Wamba	Tenor Iribarne	Sebastián Pérez	Santiago

PLAZAS	CALLES QUE DESEMBOCAN	Par.	PARROQUIA
Amistad	Carreros, Olvido, Pato y Tesoro	4	S. Sebastián
Balmes	Salvador Torres Cartas	2	Sagrario
Béjar (a. Despeñaperros)	Diana, Martínez, Molinos y Pastor	6	S. José
Bendicho (a. Princesa)	Cisneros, Cubo, Lugarico, Olmos y Solís	2	Sagrario
Bermúdez	Romero, Rostrico y Tiendas	1	Santiago
Canalejas	Azara, Hernán Cortés, Sebastián Pérez y Torres	2	—
Careaga	Arco, Campomanes, Careaga, Conde Xiquena y E. Ferrera	1	Sagrario

PLAZAS	CALLES QUE DESEMBOCAN	Ítem.	PARROQUIA
Carmen (a. Admón. Vieja)	Carmen, Cervantes, Fuente y Mariana	1	Sagrario
Carmen	Antonio Vico, Federico Castro y Plaza Nicolás Salmerón	5	Santiago
Castaños	Bailén, Catedral, Escusada, Mosco, Sánchez Toca y Velázquez	1	Sagrario
Catedral	Cervantes, Emilio Pérez, Cubo, Lope de Vega y Pla. Castaños	2	—
Cepero	Cepero y Molino	1	—
Emilio Pérez	Gerona, Malecón de la Rambla, P. Príncipe y Reina Regente	2	S. Pedro
Espinal	Caravaca, Espinal, Lagarto, Mogol y Palma	6	S. José
Hospital	Ciprés, Salvador Torres Cartas y León	2	Sagrario
Libertad (a. Constición.)	Alhóndiga, Almanzor Baja, Escalinata, Mariana, Marina, Plaza del Carmen	1	Santiago
Lugarico	Cano, Cisneros y Murillo	2	Sagrario
Marín	Covadonga, Navarro Daráx, Hernán Cortés, Luzán, Marín y Perea	1	Santiago
Martínez	Espino, Infantes, Mula y Real del Barrio Alto	6	S. José
Morales	Infantes, Sebero y Verbena	6	—
Mula	Azucena, Olmo, Patrón y Verbena	6	—
Muñoz	Pizarro y Reina	1	Sagrario
Nicolás Salmerón	Pl. del Carmen, Pra. Purchena, Joaquín R. García y Tiendas	2	Santiago
Olbaneja (a. Higuera)	Isaac Peral, Dragón, Orbaneja y Prim	4	S. Sebastián
Pavía	Cassinello, Galileo, Regimiento de la Corona y S. Antón	3	S. Roque
Pino	Ciprés y Soledad	2	Sagrario
Puerta de Purchena	Granada, Obispo Orberá, Plaza de Nicolás Salmerón, Principe Afonso y Primero de Mayo	5	Santiago
Romero	Andorra, Navarro Daráx y Romero	1	—
San Antón	Aristóteles, Borja, S. Antón y Sta. Maria	3	S. Roque
San Pedro (Glorieta)	Castelar, Florida Blanca, Ricardos, Siloy y Torres Vargas	2	S. Pedro
S. Sebastián	Granada, José Jesús García, Alcalde Muñoz, González Garbin y Triunfo	4	S. Sebastián
Sto. Domingo	Angel, Dália, Gravina, Sagasta, Lucano y Séneca	2	S. Pedro
Stos. Zárate	Ramba Amatisteros y Rambla Belén	6	S. José
Urrutia	Ricardos y Unión	2	S. Pedro

CALLEJONES	ENTRADAS	SALIDAS	Hto.	PARROQUIA
Cámaras Mina	Primeros de Mayo Almanzor Alta	Joaquín R. García —	5 1	S. Sebastián Sagrario
CARRERAS				
Alhadra	Carretera Nijar	Al río	6	S. José
Diezmo	—	A la vega	6	—
Goleta	Peñicas Clemente	Al río	7	S. Antonio
Perú	Rambla Obispo	Diezmo	7	—
Sta. Rita	Alcalde Muñoz	Rambla Obispo	4	S. Sebastián
Tagarete	Jaul	Al río	7	S. Antonio
Monsserrat	Rambla Obispo	Peñicas Clemente	7	—
Jaul	Jaul	Al río	7	—
Peñicas de Clemente	Carrera Monserrat	Carrera Goleta	7	—
PASEOS				
Príncipe Alfonso San Luis	Puerta Purchena Pintor Díaz Molina	Emilio Pérez Reina	2 2	S. Pedro Sagrario
PARQUE				
Alfonso XIII	Andén de Costa	Sta. Cruz	3	—
RAMBLAS				
Amatisteros	Rambla Obispo	Al campo	6	S. José
Belén	Carretera Granada	Collado Martín	5	S. Sebastián
Chanca	Muelle	Chamberí	3	S. Roque
Obispo (1 trozo)	Obispo Orberá	Carrera Sta. Rita	4	S. Sebastián
Obispo (2 trozo)	Rueda López	Plaza Emilio Pérez	2	S. Pedro

RAMBLA	ENTRADAS	SALIDAS	Hts.	PARROQUIA
Iniesta	Carretera Granada	Loma Cementerio	6	S. José
TRAVESÍAS				
Calvario	Calvario	Arqueros	5	S. Sebastián
Inglés	Carretera Granada	No tiene	6	S. José
Muley	Magistral Dominguez	—	5	S. Sebastián
Palma	Rodriguez Sampedro	Ramos	4	—
Manuel Vicente	Gran Capitán	Al cerro	5	—
S. Lorenzo	Carretera Granada	Cauce Rambla	6	S. José
CUEVAS				
Callejón	Llano del Puerto	Chanca	3	S. Roque
Cruces	Barrio Caridad	Al cerro	5	S. Sebastián
Chanca	Encuentro	Chamberi	3	S. Roque
Duimovich	Duimovich	Antonio Vico	5	Santiago
Gordota	Chamberi	Al campo	3	S. Roque
Gordote	Hernández	Chanca	3	—
Mellizas	Rambla Chanca	Campita	3	—
Palomas	Chanca	Hospicio Viejo	3	—
Puerto	S. Roque	—	3	—
CAMINOS				
Depósitos del Agua	Plaza Stos. Zárate	No tiene	6	S. José
Estación Sismológica	Marchales	Al cerro	6	—
Fuenteica	Gran Capitán	No tiene	5	S. Sebastián
Haza de Acosta	Carretera Granada	Real del B.º Alto	6	S. José

BARRIOS

Almadravillas
Alto
Caridad
Chocillas
Grillo
Inglés
Mellizas
Molinos de Viento
Terriza
Zapillo

CARRETERAS

Granada
Málaga
Murcia
Nijar

PATIOS

Gabin
Giménez
Oña
Rondina
San Miguel

Rambla Obispo
—
Joaquín R. García
—
Carretera Granada
—
Llano del Puerto
Carretera Nijar
Chanca
Tagarete

Rambla Belén
Puerto
Rambla Belén
Julio Vargas

Duimovich
Volante
Magistral Dominguez
Tejares
Dicha

Tagarete
Carretera Nijar
Rambla Belén
Barranco Bolas
Rambla Amatisteros
No tiene
Chamberí
Al río
Chamberí
Al río

A los Callejones
Al Palmer
Julio Vargas
Al río

7 S. Antonio
6 S. José
5 S. Sebastián
5 —
6 S. José
3 S. Roque
6 S. José
3 S. Roque
7 S. Antonio

6 S. José
3 S. Roque
6 S. José
6 —

5 Santiago
5 —
5 S. Sebastián
7 S. Antonio
1 Santiago

JARABE DE LACTOFOSFATO DE CAL "ROMERO RIVAS"

Reconstituyente de primer orden. Estimula el apetito, activa la nutrición. Muy útil a personas débiles, convalecientes, ancianos y niños raquíticos. Sin rival en la nutrición de los huesos; evita en los niños el arqueamiento de las piernas y consolida las fracturas.

EN ALMERÍA: CRISTÓBAL ROMERO RIVAS, Pl. de Santo Domingo, 4 — LA FARMACIA QUE MAS VENDE

Índice por orden alfabético de las materias de esta Guía

	PÁGINA
Academia de Bellas Artes	54
Administración Eclesiástica	63
Agrónomos	59
Almería histórica	11
Almería moderna	17
Arrendataria de Tabacos	60
Audiencia Provincial	61
Ayuntamiento	21
Banco de España	60
Beneficencia Municipal	33
Bibliotecas Públicas	56
Cámara Oficial Agrícola	88
Cámara Oficial de Comercio	97
Carácter de los habitantes	9
Cárcel Pública	67
Casas de Socorro	90
Casinos y Círculos	91
Catastro	59
Clima	8
Colegio de Abogados	63
Colegio de Procuradores	65
Colegio de Médicos	93
Colegio de Practicantes	100
Comandancia del Puesto de la Guardia Civil	100
Comisaría de Vigilancia	37
Comisaría Regia de Fomento	100

Contribuciones.....	58
Correo.....	80
Cuerpo Consular.....	101
Delegación de Hacienda.....	57
Delegación del Real patronato de trata de blancas....	96
Delegación Regia de 1. ^a Enseñanza.....	100
Diputación Provincial.....	39
Escuela de Artes y Oficios.....	53
Escuelas Normales.....	50
Escuelas Públicas.....	45
Estadística.....	59
Ferrocarriles.....	74
Gobierno Civil.....	35
Incendios.....	29
Índice de las Industrias y Comercio de la Ciudad....	103
Inspección del Trabajo.....	109
Instituto general y Técnico.....	47
Jefatura de Seguridad.....	37
Junta de Obras del Puerto.....	43
Junta local de Emigración.....	101
Juzgados.....	62
Monte de Piedad y Caja de Ahorros.....	90
Montes.....	59
Minas.....	59
Notarios.....	67
Obras públicas.....	58
Organismos obreros.....	91
Pesas y Medidas.....	59
Prensa diaria.....	97
Sección Administrativa de 1. ^a Enseñanza.....	45
Servicios militares.....	74

	<u>PÁGINA</u>
Sindicato de Riegos.....	89
Situación geográfica	5
Tarifa de Carruajes	27
» » Automóviles	»
» » Cédulas	31
Teatros	93
Teléfonos Interurbanos.....	87
Telégrafos	86
Vías públicas por orden alfabético.....	110



Tarifas de anuncios para el año 1924

PESETAS

Cubierta final exterior.	100
Cubierta interior.	75
Página completa.	50
Media página.	30
Cuarto de página.	20
Entrefilet	5



!!!NADA MAS ECONÓMICO!!!



**Ningún anuncio es mejor que
el de la "Guía de Almería"**



Administración: Reina 27, bajo, izquierda.

.....
CAFÉ ESPAÑOL

Especialidad, en café, vinos
y licores de toda las marcas.

CASA
FUNDADA
EN
1898

TALLERES TIPOGRÁFICOS
CELEDONIO PELAÉZ

IMPRESA
ALFERRIA

MATERIAL TIPOGRÁFICO DE LO MAS MODERNO
MAQUINARIA MOVIDA A ELECTRICIDAD • TRA-
BAJOS COMERCIALES DE FANTASÍA • EDICIÓN
DE OBRAS, FOLLETOS Y TODA CLASE DE TRA-
BAJOS TIPOGRÁFICOS • CARTELES, PROGRA-
MAS Y BILETAJE PARA LOS ESPECTÁCULOS
PÚBLICOS
BREVEDAD EN LOS ENCARGOS PRECIOS ECONÓMICOS