

Dossier fotográfico

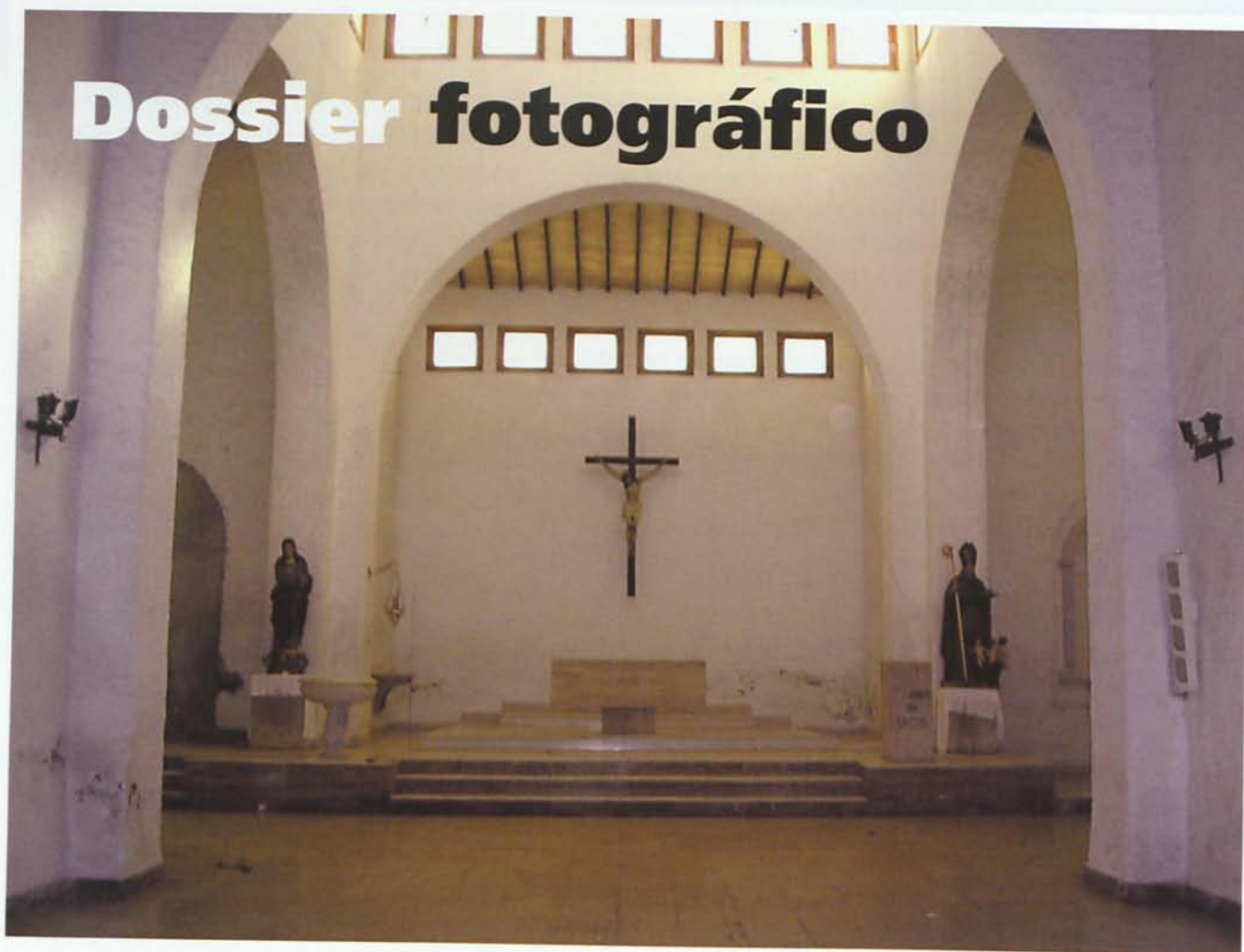

Comienzan los preparativos para el inicio de las obras.

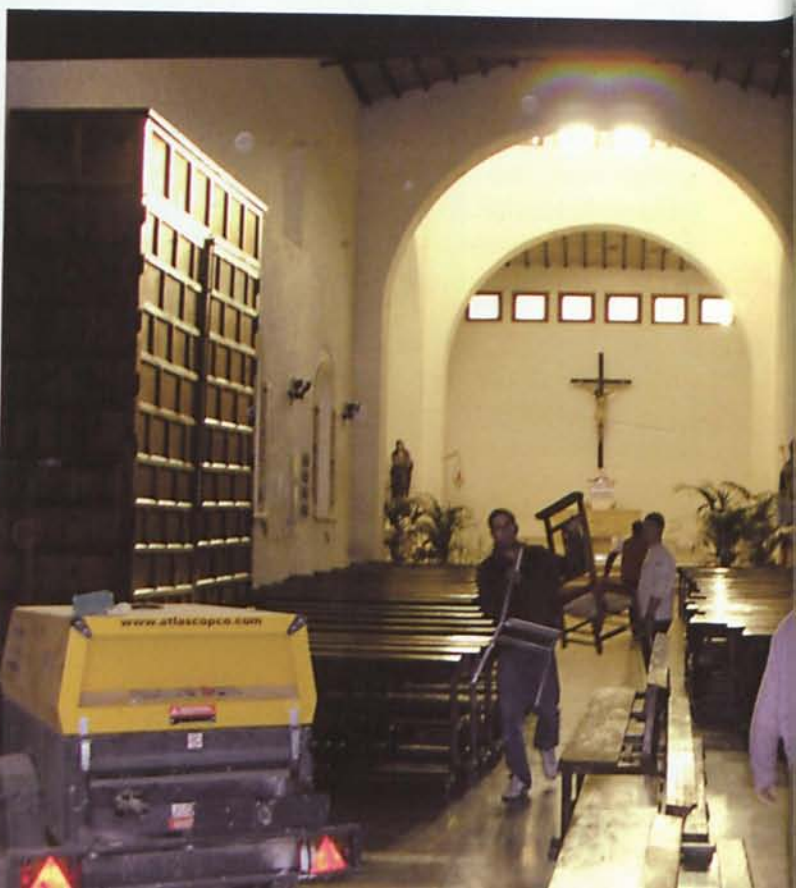



La celebración de los actos religiosos se realiza en la sede de la Peña Cultural Recreativa Alhameña durante los meses que duran las obras (12 de enero a 23 de noviembre de 2008).





Estado de los muros de la parroquia antes de comenzar las obras.







El 27 de enero la mayor parte de los muros ya estaban picados.





En los días finales de junio se comienza a trabajar en el techo.





En marzo comienza el enlucido de las paredes.



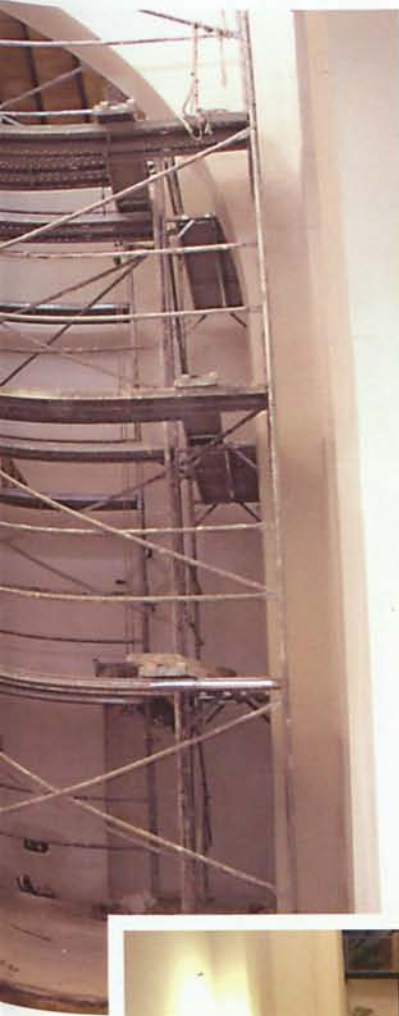

Zanja perimetral para eliminar las humedades.



En el mes de agosto se inicia la colocación del pavimento.





Las fotografías que ilustran este artículo sobre la restauración de la iglesia han sido realizadas por Juan Martínez Rodríguez y Francisco Abel Saldaña Martínez

