



Almería

Toda la parte meridional de la provincia está bañada por el Mediterráneo, limitándola al Oeste la provincia de Granada y al Norte la de Murcia. Está poblada por 358.149 habitantes, siendo su extensión superficial de 8.777 kilómetros cuadrados.

La riqueza de la provincia está representada por sus ricos yacimientos de cobre y plomo, situa-

de riqueza natural que se encaminan a mercados exteriores, de igual manera que la uva.

La población, aun conservando el carácter árabe en la estructura de sus antiguas y angostas calles, está muy bien urbanizada, y hermosos edificios, avenidas y paseos le dan un aspecto moderno. El *paseo del Príncipe* es la avenida principal de la población, que arranca de la *Puerta Pur-*



Almería.—San Cristóbal.

Foto Hauser y Menet.

dos en la *Sierra de Gádor* y en las estribaciones de *La Alpujarra*.

La ciudad de ALMERÍA se levanta sobre una extensa llanura de 45 kilómetros cuadrados, fértil y lujuriosa, cuajada de caseríos y huertas que con sus frutos mantienen a los braceros, que demuestran un cariño sin igual a sus tierras. Los naranjales, que con profusión se prodigan, son filones

chena y termina en la *plaza de Emilio Pérez*, siendo el punto de reunión de los almerienses en las tardes invernales y en las calurosas noches de estío.

El Malecón, espléndido paseo junto al puerto, está abrigado por jardines admirablemente cuidados, que en todas las épocas del año lucen flores gracias a la temperatura primaveral que se disfruta y que oscila entre los 18 y 20 grados.

La *avenida del Obispo Orberá*, con sus ricos comercios y concurridos cafés, tiene una vida es-

Gran Vía de Jesús y María, V. G.
(No confundirse.)
Gran Vía de Jesús y María, V. G.
VALENCIA

EL SAGRADO CORAZON DE JESUS
Gran fábrica de orfebrería religiosa
en metales finos y bronce en general

Propietario-Director artístico
y técnico:
MIGUEL ORRICO VIDAL

Guadiana, 5 - ALMERIA

Claves A. B. C. 5.ª y 6.ª edición

Cosechero y Exportador de frutas frescas primera calidad: uvas, almendras, naranjas y otras. Representaciones en general.

FRANCISCO MOYA GARCIA

Sucursales:
MALAGA, Alameda, 28
MELILLA
Apartado n.º 58
Calvache - Almeria
Calvache - Melilla
Valle - Malaga
TELEGRAMAS



ALMERIA

EXPORTADOR DE MINERALES
IMPORTADOR DE CARBONES Y
CONSIGNATARIO DE VAPORES

ALFREDO RODRIGUEZ

HISO DE

Calle Gerona, 22.-ALMERIA

Telefono núm. 60.

Consignatario de los se-
ñores Ibarra y Compa-
ñia (S. en C.), en Sevilla;
Compañia Transoceánica
de Navegacion, en Bar-
celona, y Compañia del
vapor *Newport*, en
Bilbao.
Depositorio de la gasoli-
na El Clavieño, petróleo,
Diamantina y aceite
Diesel Samsen, de las
Industrias Babec y Ner-
vion, de Madrid.

LUIS GAY PADILLA

ALMERIA

Travesía de la Palma, número 8
García Alix, número 5

Cuenta corriente }
BANCO ESPAÑOL DE CRÉDITO }
BANCO HISPANO AMERICANO }

Exportador de frutas frescas
Representaciones en general

Jesús Manzano de Castro

pléndida, como la mayoría de las de la ciudad, que están asfaltadas o adoquinadas y constantemente limpias.

En la plaza de la Constitución, de 80 metros de largo por 50 de ancho, se levantan las Casas Consistoriales, flanqueada su fachada por dos torres achatadas, y el palacio en el que la Diputación Provincial y el Gobierno Civil tienen instaladas sus respectivas oficinas.

Entre sus monumentos más notables descuella la Catedral, con aspecto de fortaleza, cuya fachada principal está recargada de adornos y columnas

La Alcazaba, que corona al monte que se levanta junto a la población, conserva algunos to-

ensenadas, cuevas y cortaduras, que a la puesta del sol dan a aquel lugar un aspecto encantador.

BERJA es ciudad de 10.700 habitantes, y dista 50 kilómetros de la capital, que es la estación de ferrocarril más próxima, siendo población moderna, con buenos edificios, amplias calles y hermosos paseos.

ADRA, a 12 kilómetros de Berja, es puerto marítimo de alguna importancia, y en la actualidad tiene en construcción un amplio muelle para las operaciones de embarque y desembarque. La riqueza agrícola de esta villa la constituyen la caña de azúcar y la recolección de batatas, boniatos, sandías y melones.

DALIAS, villa perteneciente al partido de Berja,

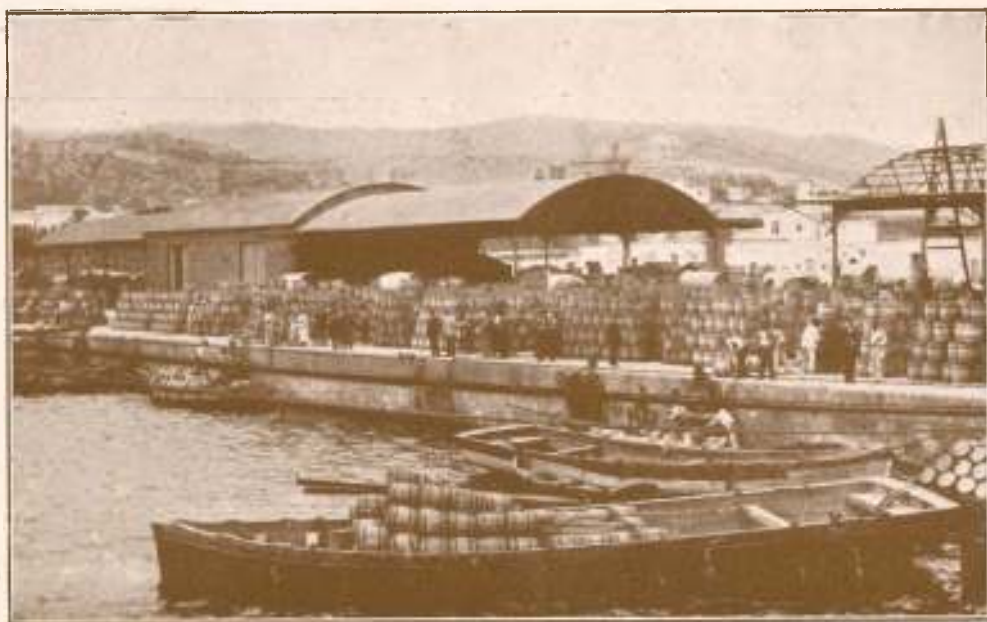

Almería.—Embarque de uvas.

Foto Hauser y Menet.

reones medio derruidos, lienzos de murallas que se escalonan entre las rocosidades de la montaña y diversas galerías que minan esta construcción, en la que todavía existen aljibes y cisternas curiosísimas. La Torre del Homenaje, almenada y con el escudo de los Católicos Monarcas que conquistaron la ciudad, es de estilo gótico.

En sus costas se asientan lindos pueblos, como ADRA, en el que se cultiva la caña de azúcar y frutas exquisitas, siendo muy solicitados sus melones y sandías; ROQUETAS, con sus importantes salinas; CARBONERAS, MOCACAR y GARRUCHA, lindas playas al Este de la provincia, y el pintoresco CABO DE GATA, que con sus desiguales prominencias se interna en el mar, teniendo pequeñas

tiene minas de plomo y canteras de mármol sin explotar.

Señores que componen el Ayuntamiento de esta ciudad:

D. Francisco Callejón Moreno, alcalde presidente; D. Jerónimo Callejón Rispoli, primer teniente alcalde; D. Angel Maldonado Valverde, segundo teniente alcalde; D. Diego Fernández Martín, tercer teniente alcalde; D. Faustino Gil Mora, depositario; D. Francisco Villegas Martín, concejal; D. Francisco Lirola Fernández, ídem; D. Francisco Lirola Lirola, ídem; D. Enrique Espinosa Manrubia, ídem; D. Francisco Terrez Fernández, ídem; D. Diego Callejón Fornieles, ídem; D. Gabriel Arqueros Gómez, ídem; don Antonio Martínez Trevijano, secretario.

CANJAYAR, es villa cabeza de partido, tiene

FEDERICO ROMERA

Exportador de uvas, corcho, tierras silicias y refractarias. Fabricante de serrín de corcho y envases para uvas. Telegramas: "Grapes" - Almería. Código: A. B. C. 5 th edit. - Fábricas en Galachar, Terque, Alboloduy. Oficinas: ALHALIA (ALMERIA).

Motores ingleses ROBSON para aceites pesados.
Representación para Andalucía y Marruecos.

EFRÉN MARTÍNEZ ORTIZ

Glorieta de San Pedro,
— número 1. —

ALMERÍA

Motores Diesel y Semi-Diesel.-Motores a gasolina.-Motores
Marinos.-Instalaciones para riegos.-Maquinaria en general.

Andrés Vizcaíno Real

Odontólogo

Consulta de 9 a 12 y de 3 a 6

Conde Ofalia, 20, principal

ALMERIA

**JOAQUIN
CALDERON
RODRIGUEZ**

Comisiones y Representaciones

Eguilior "Villa Monserrat" **ALMERIA**

José Santisteban Rueda

Agente de Aduanas

Alvarez de Castro, 8 Almería

La Isla de Cuba
Gran Sastrería Militar

Confección de uniformes de todas clases, para
el Ejército, Guardia Civil, Carabineros, Segur-
ridad y Dependientes de Entidades bancarias

JUAN BENAVENTE PEREZ

ESPECIALIDAD EN EQUIPOS COMPLETOS
MODELO UNICO, PARA SOLDADOS DE CUOTA

Los géneros que emplea esta Casa proceden de las más importantes Fábricas
de Sabadell y Béjar, garantizando su calidad y colorido.

Calle Real, 2; Placeta de San Gabriel, 1, y Santo Cristo, 1
ALMERIA

Hojalatería "LA ANDALUZA"

DE

RAFAEL MARTINEZ

CALLE REAL, 41 **ALMERIA**

Se construyen depósitos para aceite y agua en todas
formas.—Se hacen instalaciones de agua, Cuarto de
baños y todo lo concerniente a este Ramo.—Se ins-
talan hornillos de termosifón.—Instalaciones de Te-
léfono acústico.

Esta Casa es la más barata y la que con
más prontitud entrega los encargos

Viajes por las provincias de Málaga,
Jaén, Granada, Murcia y Almería.

Antonio Vizcaíno Veraguas

AGENTE DE FABRICAS

Romero, 4 **ALMERIA**

Cayetano J. Rodríguez

Comisiones y Representaciones

F r u t a s

Palma núm. 11 Almería

3.000 habitantes y dista 18 kilómetros de Santa Fe de Mondújar, que es la estación más próxima. Son muy importantes sus minas de hierro, plomo y de calamina, y tiene dos fábricas para la calcinación de este último mineral.

Su riqueza agrícola está representada por las uvas de embarque.

CUEVAS DE VERA es ciudad de 29.500 habitantes, y dista 97 kilómetros de la capital y 25 de las estaciones de Pulpi y urgena. La baña el río *Almazora*, sobre el que tiene un puente metálico de 250 metros de largo. Dista 10 kilómetros del mar, en donde tiene habilitados varios puertos para la exportación de plomo, plata y frutas,

eminentemente agrícola, es tan escasa, que los medios de ingresos del Ayuntamiento se hacen difícilísimos para cubrir el total Presupuesto de Gastos, siendo en su consecuencia labor bastante y digna de reconocimiento la que desde el advenimiento del Directorio se ha hecho en este municipio con el saneamiento de su administración, cumpliendo con las cargas que pesan sobre este pueblo, consecuencia de los atrasos de las anteriores administraciones a que daba lugar el antiguo régimen de caciquismo.

Señores que constituyen el Pleno de este Ayuntamiento:

D. Rafael Monterreal A. de Villasante, alcal-

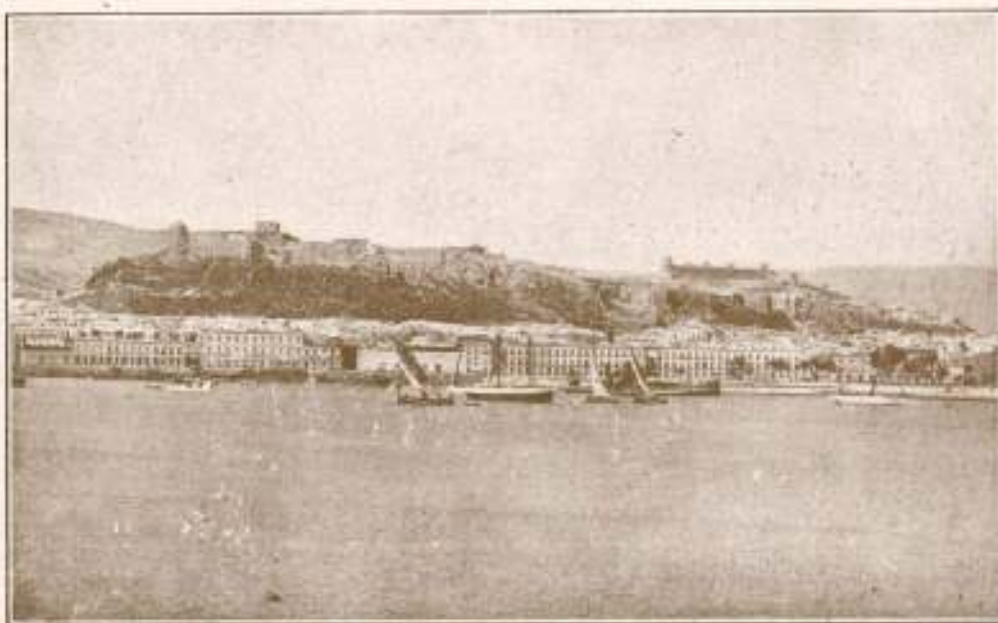

Almería.—Vista general.

Foto Hauser y Menet.

denominados *Pozo del Esparto, Villaricos, Palomares y Terreros*.

La industria principal está constituida por el laboreo de minas de hierro plomizo y argentífero y varios filones de escayola, teniendo fundiciones de metales y sus derivados.

GARRUCHA, villa de este partido, tiene puerto habilitado para aduana, comercio de importación, exportación y cabotaje, cable aéreo y ferrocarril a las minas de Bedar, de mineral de hierro.

GÉRGAL tiene 6.000 habitantes, es cabeza de partido y dista 35 kilómetros de la capital, poseyendo estación de ferrocarril. Su producción agrícola la constituye en su totalidad la uva de embarque.

TABERNAS.—Debido a la pertinaz sequía que domina en esta región hace ya más de treinta años, la riqueza de este término municipal,

de presidente; D. Emilio Belver González, primer teniente; D. Gabriel Martínez Sánchez, segundo teniente; D. Juan Díaz Calatrava, tercer teniente; D. Luis López García, concejal; don José Navarro Sierra, ídem; D. Vicente Miranda Martínez, ídem; D. Francisco García Martínez, ídem; D. José Alonso Giménez, ídem; D. Francisco Llamas Martínez, ídem; D. José González Usero, ídem; D. Rafael García Calatrava, ídem.

Empleados municipales.

D. Juan Company Ordoño, Secretario; don Pascual Sánchez Oña, Oficial de Secretaría; don Manuel Ruiz Moreno, Auxiliar de Secretaría; D. Rafael Ubeda Gómez, Depositario; don Ramón Morcillo Marín, Médico titular; D. Joaquín Martínez Lázaro, ídem; D. Pedro García Siles, Farmacéutico titular; D. Ramón Biosca Jurado, Practicante titular.

LA IMPERIAL

Venta de Calzado al por mayor
y menor.

Viuda de Antonio García S. Muley

Calle de Granada, núm. 21. Almería.

RESTAURANT LA CAMPANA

Sitio frecuentado por la buena sociedad

SERVICIO A LA CARTA

TELEFONO 140

ALMERIA

FRANCISCO GARCIA

AGENTE DE FABRICA
DE TEJIDOS

Antonio Vico, 11 ALMERIA

SMITH PREMIER

MODELO 60 :: ÚLTIMA CREACIÓN :: DELEGA-
CIÓN GENERAL DE LA PROVINCIA :: ACCESO-
:: RIOS :: REPARACIONES :: ACADEMIA ::

NICOLÁS GONZÁLEZ AYUSO

REPRESENTACIONES

TELEGRAMAS Y TELEFONEMAS: AYUSO-BELOY

BELOY, 11 :: ALMERIA

Manuel Ocaña Ocaña

Cosechero y exportador

de uvas de conserva.

ABLA :: (Almería)

“LA SEGURIDAD COMERCIAL”

(NOMBRE REGISTRADO)

CASA CENTRAL;

Calle del Factor, núm. 10. MADRID

Empresa Nacional de procedimientos únicos para el servicio de Informes comerciales controlados, Cobro de Créditos morosos, Gestión para el Registro de Patentes, marcas y Nombres de Industrias.

Si desea conocer la verdadera solvencia de sus clientes, pida un Carnet de informes a “LA SEGURIDAD COMERCIAL” - Factor, núm. 10. - MADRID.

Para evitar quebrantos en sus negocios, debe adquirir un Carnet de Informes en “LA SEGURIDAD COMERCIAL” - Factor, 10. - MADRID.

Todo negocio falto de capital no puede desarrollarse debidamente, como tampoco si no se dispone de un buen servicio de informes comerciales. “LA SEGURIDAD COMERCIAL” - Factor, 10. - MADRID, puede ofrecerlo con toda garantía.

“LA SEGURIDAD COMERCIAL” - Factor, 10. MADRID, se encargará del cobro de sus créditos por métodos propios y personal especializado.

Para el servicio rápido y veraz de informes comerciales sobre todos los países, acuda a “LA SEGURIDAD COMERCIAL” - Factor, núm. 10. - MADRID.

“LA SEGURIDAD COMERCIAL” - Factor, núm. 10. - MADRID, cuenta con una gran red de Corresponsales, Delegados y Agentes en toda España y en el Extranjero.

Los créditos atrasados no deben existir. Para convertirlos en efectivo, está a la disposición de los acreedores “LA SEGURIDAD COMERCIAL” - Factor, 10. - MADRID.

“LA SEGURIDAD COMERCIAL” - Factor, núm. 10. - MADRID, cobrará sus créditos pendientes sin anticipo de ninguna clase.

“LA SEGURIDAD COMERCIAL” - Factor, núm. 10. - MADRID, es el Non-Plus-Ultra en informes comerciales controlados y en el cobro de créditos morosos por difíciles que sean.

Oficinas centrales: Factor, núm. 10.
MADRID

ALBOX.—Este pueblo celebra dos ferias anuales: una en el mes de noviembre, que es de las más importantes de España, y otra en mayo, también muy importante.

El martes de cada semana se celebra un mercado de una importancia tal, que hasta la fecha no le ha podido aventajar ningún pueblo de España, donde se hacen transacciones de toda clase de animales y productos de la tierra, en cantidades de consideración, sin precedentes en ninguna población española.

El Ayuntamiento lleva una administración tan diáfana y honrada que hace sus pagos al corriente, no habiéndose dado caso de deber ni a médicos, farmacéutico ni contingente provincial en años anteriores, no teniendo acreedor alguno en los últimos veinticinco años.

Al constituirse dicha Corporación, uno de sus primeros cuidados fué la sanidad, creando en el barrio rural de Saliente Bajo una nueva titular de médico para el servicio benéfico sanitario; en este servicio no le aventaja ningún pueblo de España, pues con un vecindario de 10.250 almas tiene cuatro titulares de médicos para dicho servicio benéfico sanitario.

Otras de las cuestiones que el Ayuntamiento no deja de la mano, y a la que dedica preferente atención, es el arreglo constante y limpieza de calles de la población.

Este pueblo tiene ocho escuelas nacionales de niños y niñas en el casco de la población y otras diez escuelas en los caseríos o barrios rurales.

Ayuntamiento de Albox (Almería).

Alcalde presidente: D. Emilio Fernández Martínez, médico; primer teniente alcalde: don Juan Pardo Segovia, comerciante; segundo teniente alcalde: D. Juan Jordán Rodríguez, comerciante; tercer teniente alcalde: D. Juan Pedro García García, propietario; cuarto teniente alcalde: D. Luis García Sánchez, propietario; concejales: D. Roque Pérez Fernández, comerciante; D. Ramón Martínez González, maestro nacional; D. Federico Martínez Jiménez, electricista; don Faustino Pareja Navarrete, herrero; D. Antonio Jiménez Navarro, maestro nacional; D. Juan Ortega Jiménez, labrador; D. Francisco García Navarrete, propietario; D. José Martínez Grano, labrador; D. José Condrillo Trabalón, propietario; D. Rafael Martínez Navarro, propietario; D. Simeón Rodríguez Fernández, banquero.

Empleados.

Secretario del Ayuntamiento: D. Francisco Sánchez Moreno; Oficial de Estadística: don Juan Pablo Bonil Ortega; Oficial de Quintas: D. Manuel Carrillo Segovia; Auxiliares de Secretaría: D. Francisco Reche Martínez, don Francisco Serrano Sánchez, D. Matías Chacón Fernández; Auxiliar mecanógrafo: D. Cristino Mirón Sánchez; Depositario fondos municipales: D. Patricio Alonso Gutiérrez; Agente del Ayuntamiento en Almería: D. Carmelo Márquez Gea; Agente del Ayuntamiento en Madrid: D. Fernando Sánchez Arjona y Tovar.

Este Ayuntamiento está constituido con elementos de lo más sano de la población, y pertenecen al partido Unión Patriótica.

HUERCAL OVERA es villa de 17.000 habitantes, con estación de ferrocarril. Tiene canteras de yeso y produce cereales, trigo y alcaparras, criando ganado de cerda lanar.

PURCHENA, ciudad de 3.200 habitantes, y la estación del ferrocarril dista dos kilómetros de la población.

Tiene canteras de mármol y recolecta trigo, maíz y patatas. En su partido hay minas de hierro y cobre, y en *Bayarque* las hay de mercurio y cinabrio sin explotar.

Por su interés artístico deben visitarse las ruinas de un castillo árabe.

SORBAS, villa de 7.500 habitantes, está a 43 kilómetros de Benahadux, que es la estación más próxima.

Tiene minas de plomo, calamina y hierro, siendo su industria más importante la alfarera.

En Nijar, pueblo de este partido, hay minas de hierro, manganeso, oro, fosforita de granate, plomo argentífero y criaderos de calamina y tierra blanca para la fabricación de loza de pedernal.

VÉLEZ-RUBIO, villa de 9.500 habitantes, dista 42 kilómetros de Huércal-Overa, estación más próxima.

A tres kilómetros de la población tiene manantiales de agua ferruginosa de propiedades medicinales.

Posee minas de hierro, plomo y canteras de mármol, y su producción agrícola es de cereales, almendras y frutas, siendo abundante la caza.

En *María* se crían plantas aromáticas.

VERA, ciudad de 7.000 habitantes, la estación más próxima es la de Huércal. Produce naranjas, uvas de embarque, higos y legumbres.

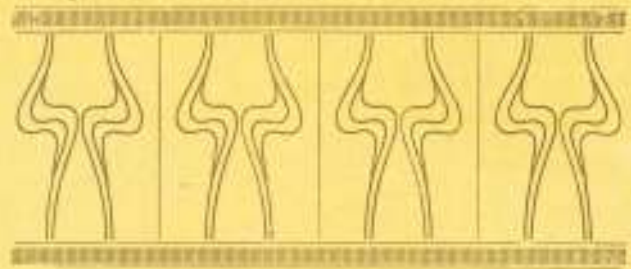

GRAN FÁBRICA
 DE
AGUARDIENTES

ANISADOS

LICORES

JARABES



MARCA
 REGISTRADA

BENALUA DE GUADIX
 (GRANADA)

